



Obras de rehabilitación  
del **punte**  
de la **Avenida Padre Huidobro [A-6]**  
sobre la **M-30**

# Ubicación: Nudo Puerta de Hierro



obras y  
equipamientos

MADRID

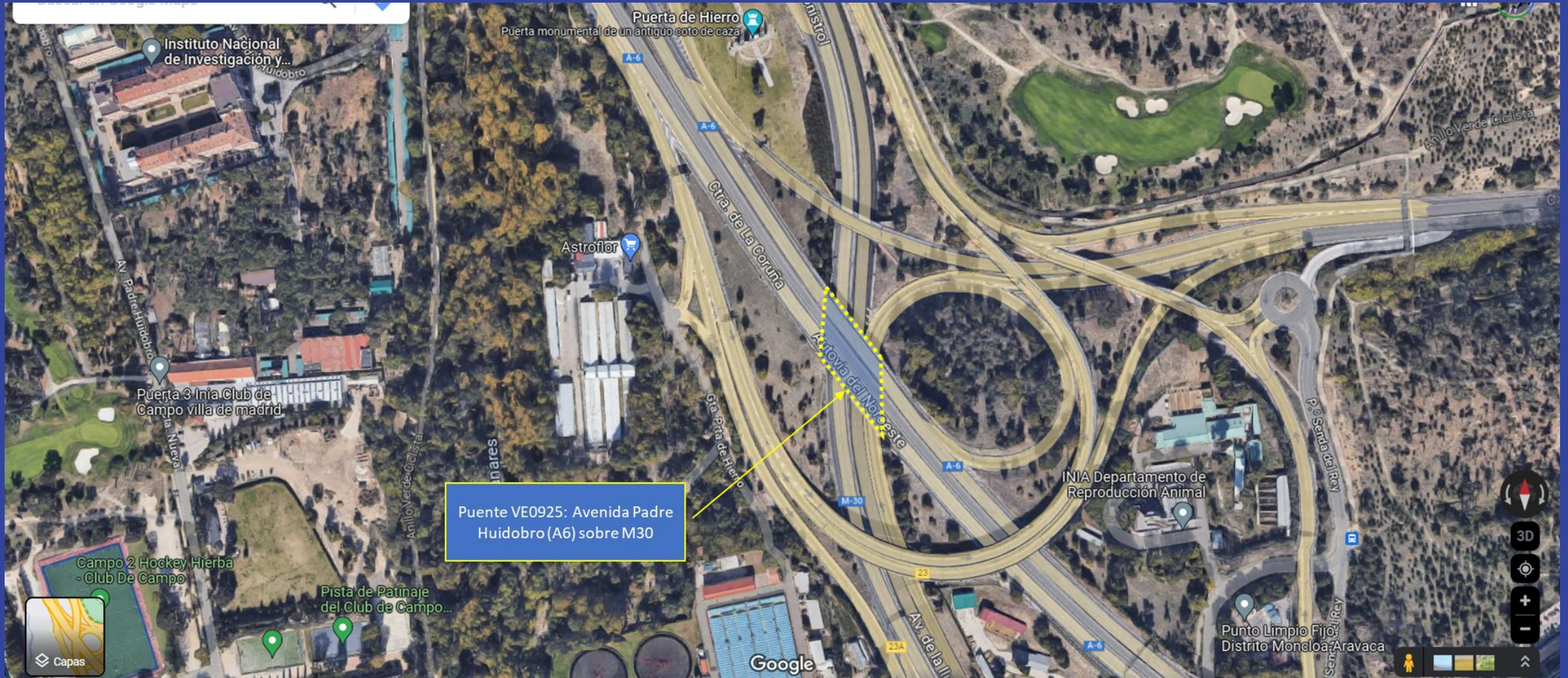

Obras de rehabilitación del puente de la Avenida Padre Huidobro [A-6] sobre la M-30

# Puente A-6: Situación Actual



obras y  
equipamientos

MADRID

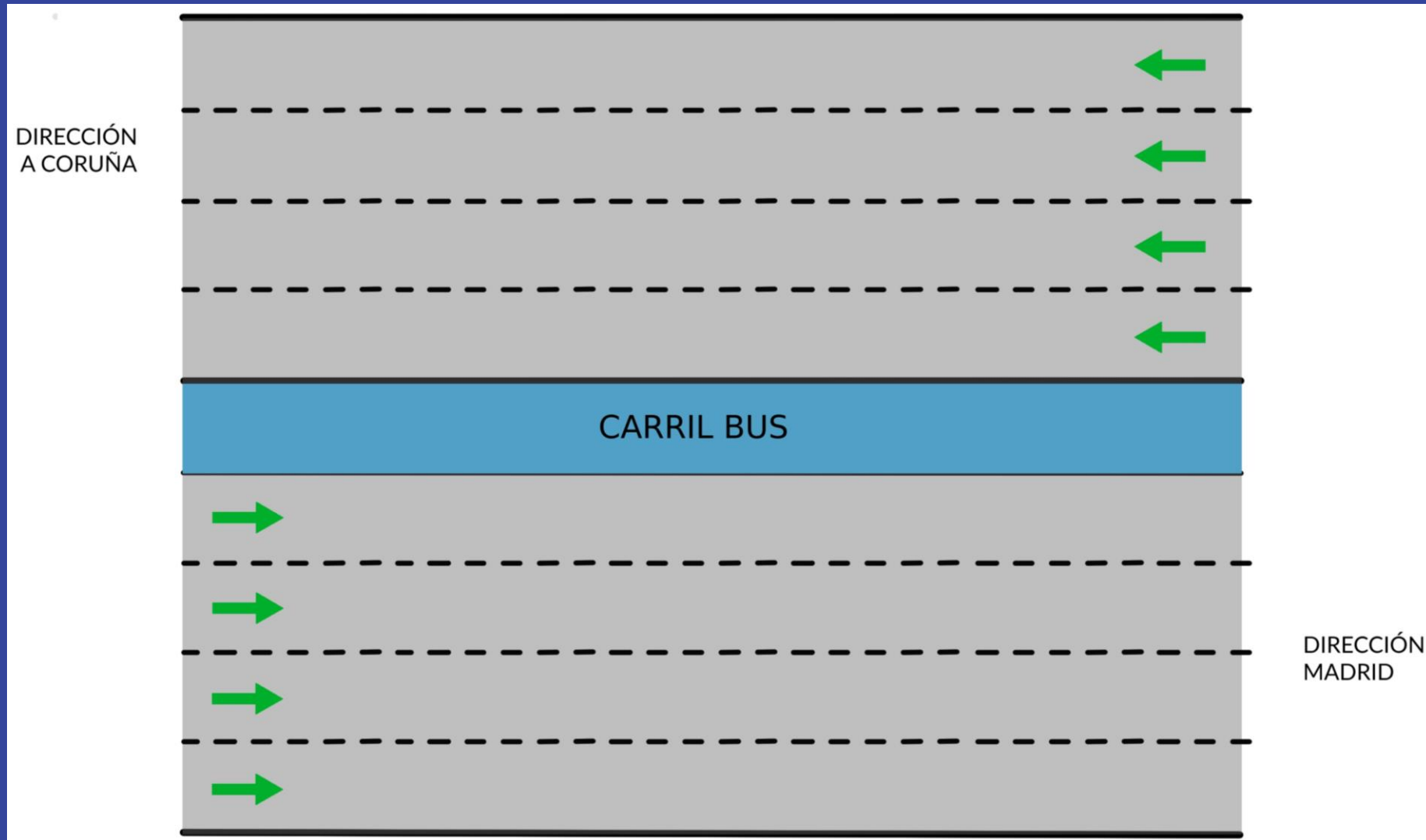

# Puente A-6: Fase I del 3 de julio al 31 de julio



obras y  
equipamientos

MADRID

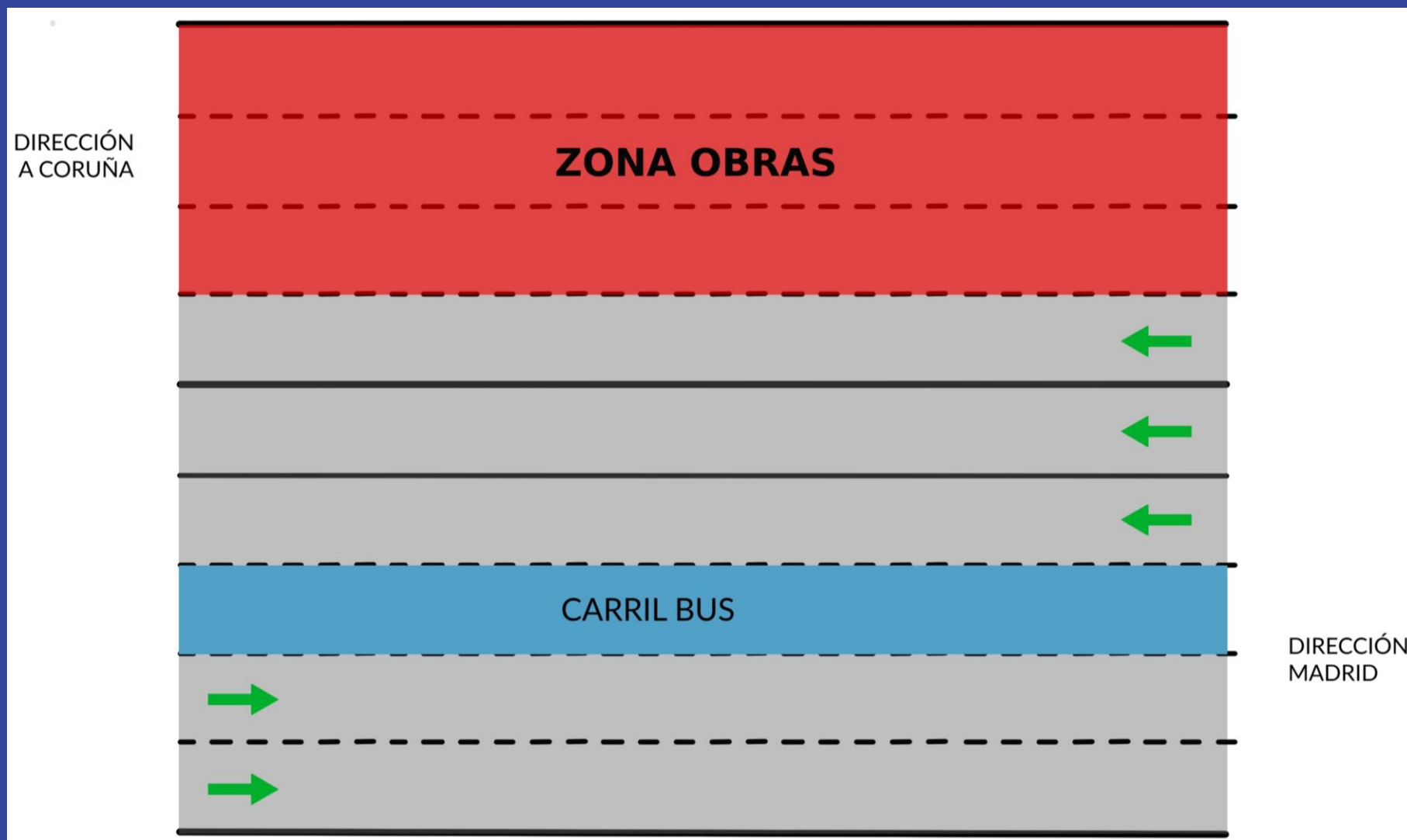

# Puente A-6: Fase II del 31 de julio al 21 de agosto



obras y  
equipamientos

MADRID

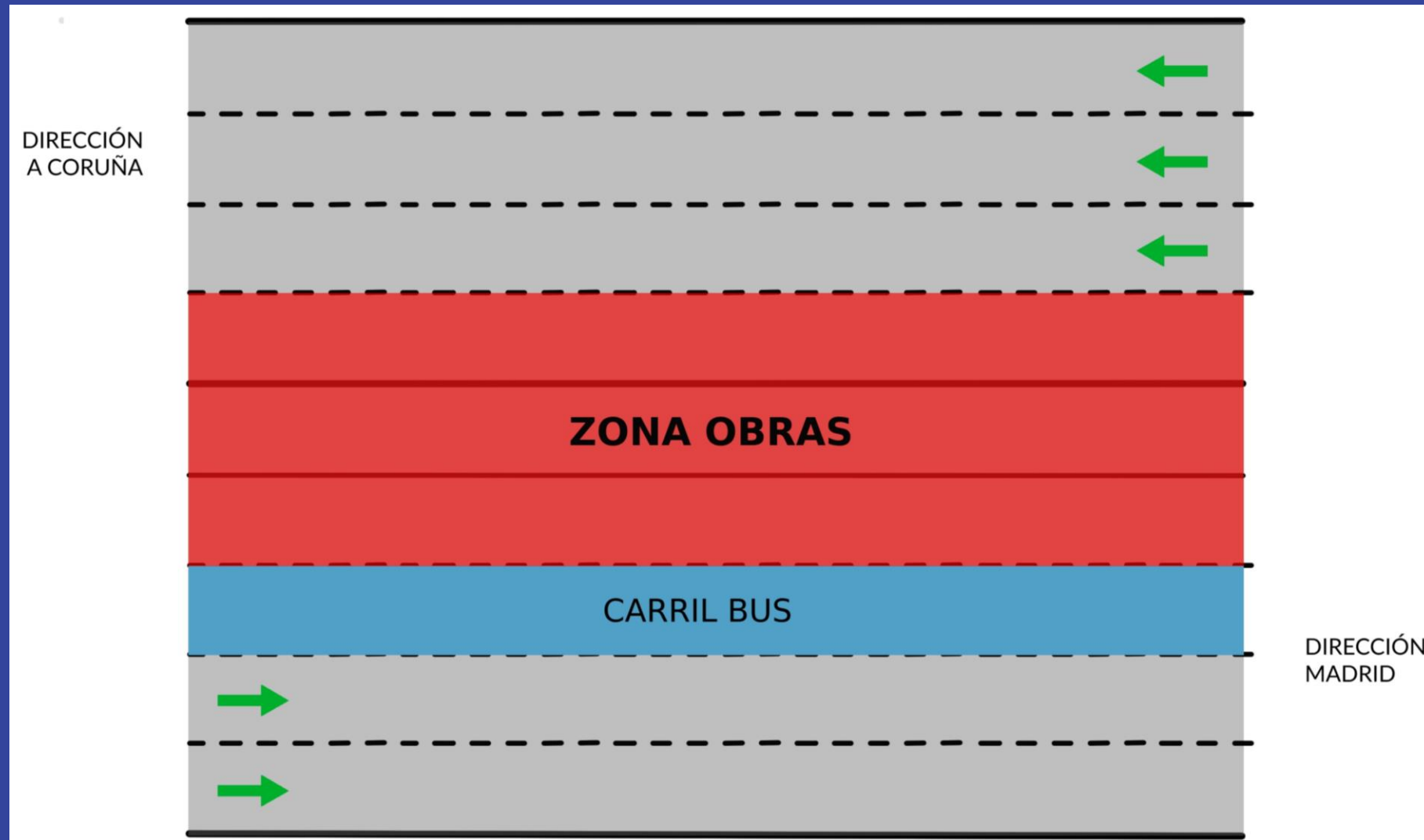

Obras de rehabilitación del puente de la Avenida Padre Huidobro [A-6] sobre la M-30

# Puente A-6: Fase III del 21 de agosto a mediados septiembre



obras y  
equipamientos

MADRID

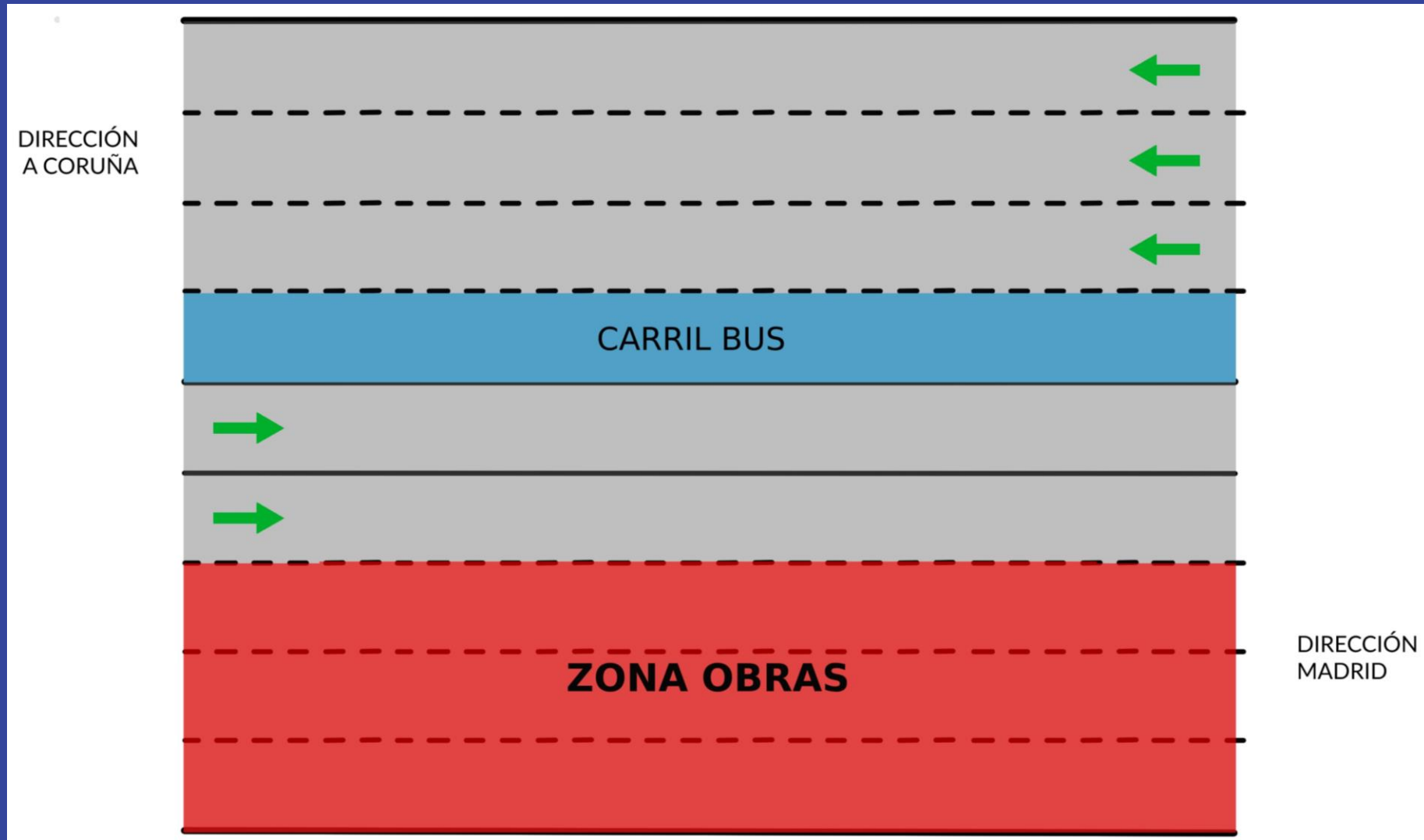

# M-30 bajo el puente: Situación actual



obras y  
equipamientos

MADRID



Obras de rehabilitación del puente de la Avenida Padre Huidobro [A-6] sobre la M-30

# M-30 bajo el puente: Situación Actual



obras y  
equipamientos

MADRID



Obras de rehabilitación del puente de la Avenida Padre Huidobro [A-6] sobre la M-30



# M-30: Fase Única del 7 de julio a mediados septiembre



obras y  
equipamientos

MADRID

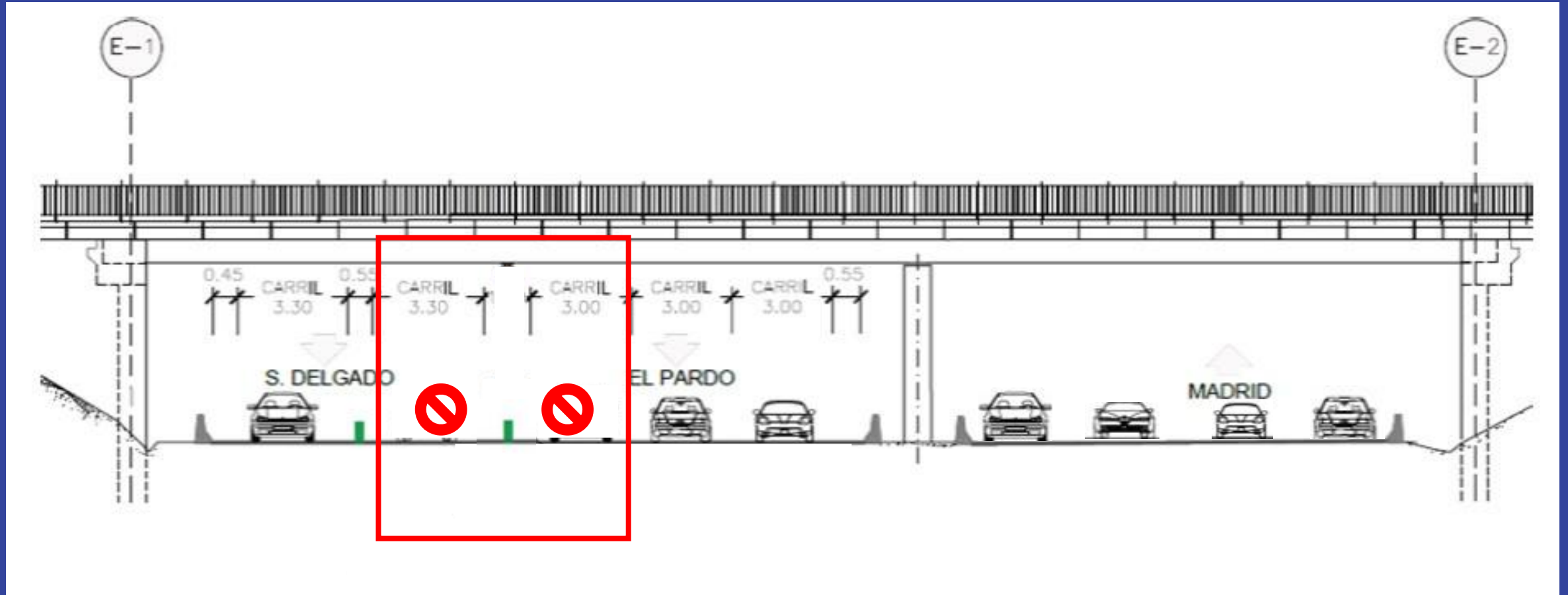

Obras de rehabilitación del puente de la Avenida Padre Huidobro [A-6] sobre la M-30

# M-30 bajo el puente: Solución Final



obras y  
equipamientos

MADRID



# M-30 bajo el puente: Solución Final



obras y  
equipamientos

MADRID

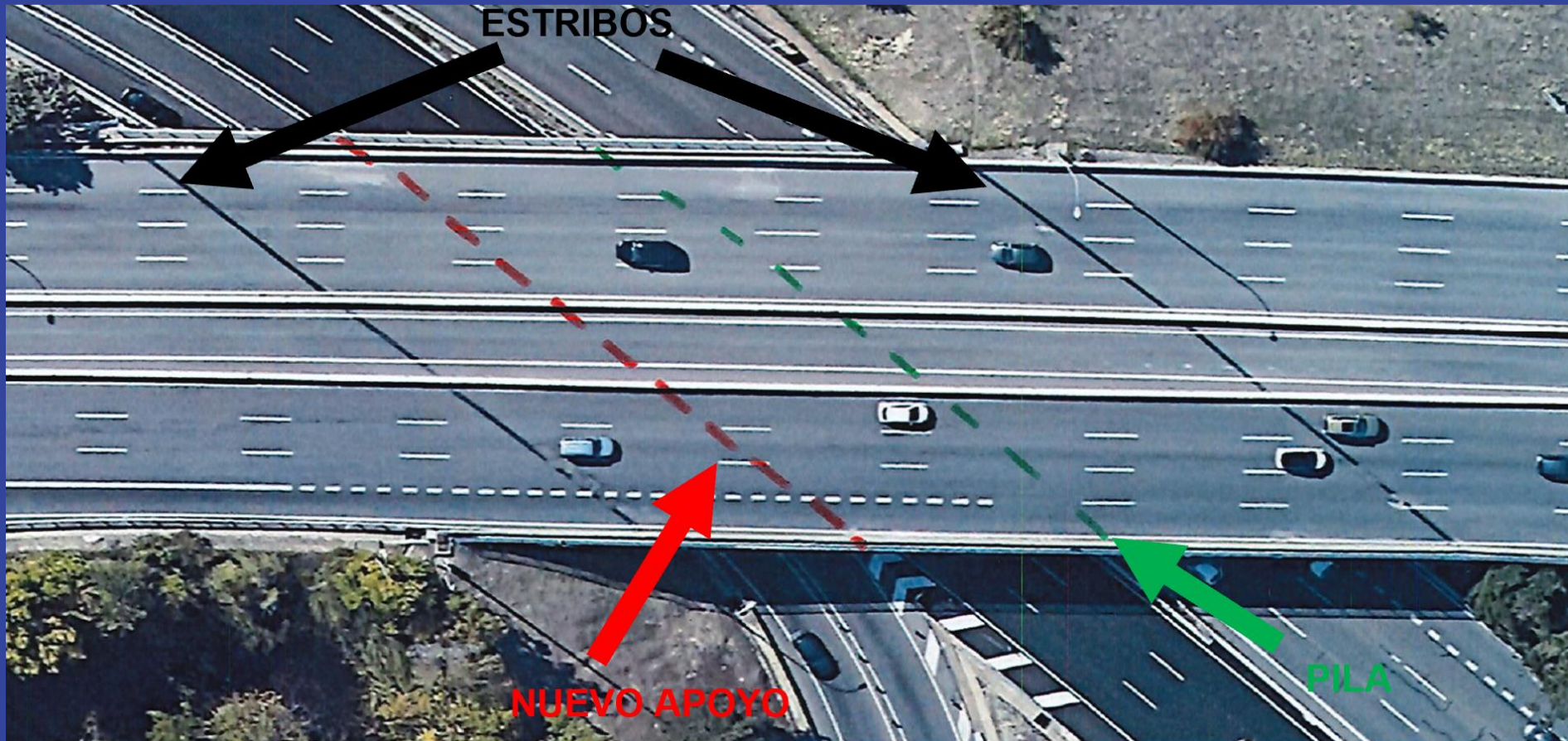

Obras de rehabilitación del puente de la Avenida Padre Huidobro [A-6] sobre la M-30

# Alternativas de movilidad de entrada a Madrid



obras y  
equipamientos

MADRID



Obras de rehabilitación del puente de la Avenida Padre Huidobro [A-6] sobre la M-30

# Alternativas de movilidad de salida de Madrid



obras y  
equipamientos

MADRID

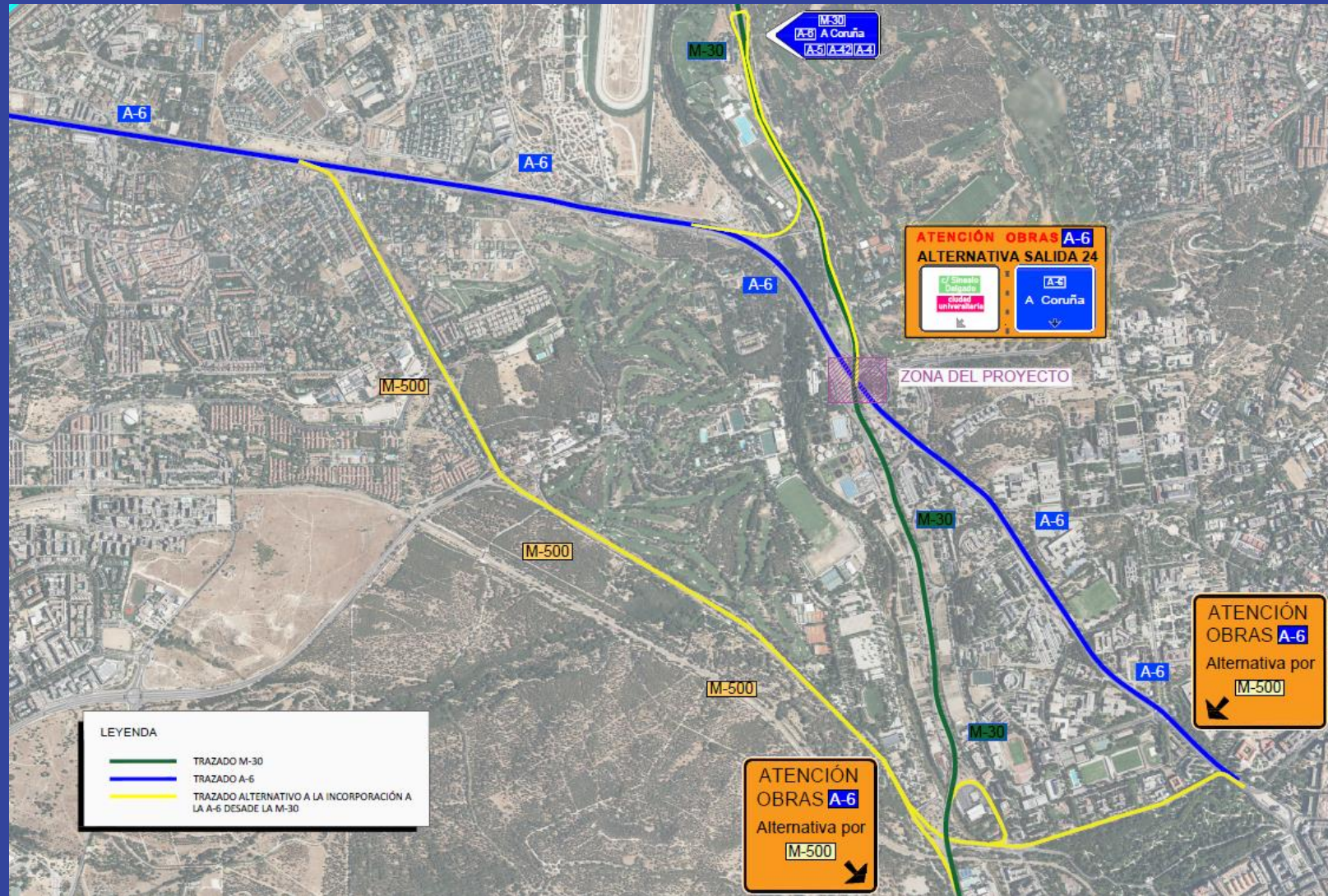

Obras de rehabilitación del puente de la Avenida Padre Huidobro [A-6] sobre la M-30



MADRID