

## 2. ESPACIO DE LECTURA AL AIRE LIBRE EN EL PARQUE DEL OESTE

### FASE I

**PRESUPUESTO DE LICITACIÓN:** 429.707€ (I.V.A. incluido)

**AÑO DE EJECUCIÓN:** 2022

**PLAZO ESTIMADO:** 5 meses

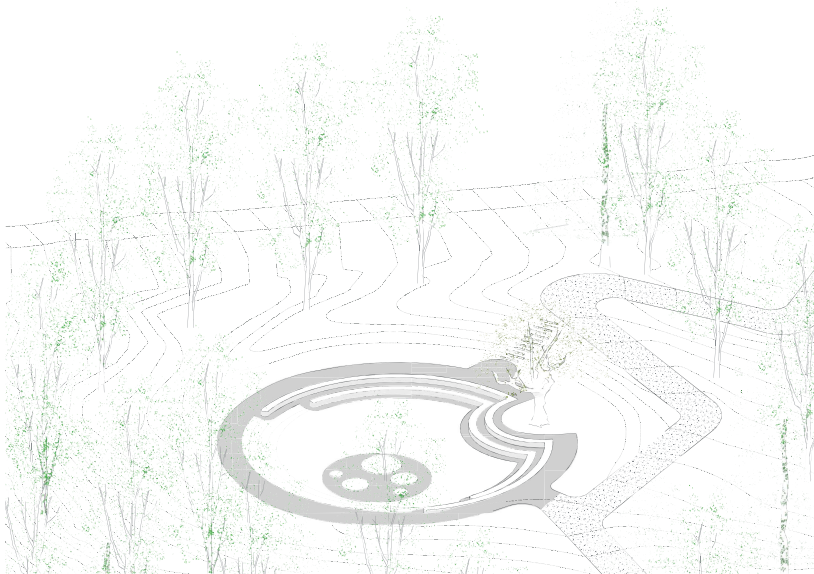

### OBJETIVOS DEL PROYECTO

El proyecto persigue el objetivo de ofrecer un espacio público de lectura accesible para personas de distintas capacidades. Se establece un área estancial que también puede ser usada para disfrutar de actividades de carácter cultural organizadas por la Junta de Distrito de Moncloa-Aravaca (club de lectura, presentaciones de libros, dramatizaciones, cuentacuentos, debates literarios, etc.) relacionados con la creación y el disfrute de la literatura.

### ESTADO ACTUAL

El lugar donde se ha previsto la instalación, ocupa el vacío dejado por la demolición del restaurante "Los Porches" cuya actividad cesó en 2013. En la actualidad es un espacio vacío, rodeado de árboles (cedros y chopos) y cercado por una malla de simple torsión en mal estado. En el centro del espacio cercado se encuentra un olivo multitronco de mediano porte.

### PROTECCIÓN

Por encontrarse en el Parque del Oeste, el ámbito es objeto de varias figuras de protección patrimonial. Se encuentra incluido dentro del Catálogo de Elementos Protegidos del PGOUM-97, con el número 53407, dentro de la Categoría Parques y Jardines de Interés Cultural con el Nivel de Protección 1. Así mismo se encuentra incluido dentro de los Bienes de Interés Cultural de la Zona de Protección Arqueológica del Recinto Histórico (declarado BIC en 1993), y del Recinto Villa de Madrid (declarado BIC en 1995). Es preciso recalcar que esta zona del parque, no fue urbanizada hasta la década de los años 60, por lo que el primer parcelario en el que se ve ya urbanizada e integrada en el conjunto data de 1965.





# 3. ESPACIO DE LECTURA AL AIRE LIBRE EN EL PARQUE DEL OESTE

## FASE II

**PRESUPUESTO DE LICITACIÓN:** 425.077€ (I.V.A. incluido)

**AÑO DE EJECUCIÓN:** 2023

**PLAZO ESTIMADO:** 6 meses

## DESCRIPCIÓN DE LA PROPUESTA

Se trata de una instalación con que incorpora una estructura de carácter desmontable, mediante la cual se propiciarán las actividades culturales mencionadas en el primer epígrafe de esta memoria resumen. Las acciones previstas sobre el lugar son las siguientes:

### FASE I

Tratamiento de la topografía para implementar la accesibilidad al espacio y permitir la conformación de un espacio central levemente cóncavo en torno al cual se disponen dos gradas de asiento de granito natural.

Pavimentación del camino y de las áreas cercanas al espacio central para mejorar sus condiciones de accesibilidad.

### FASE II

Instalación de una pérgola desmontable realizada a base de barras tubulares de 180mm de diámetro, que integra mediante cables colgantes el mobiliario, y permite tender en verano un conjunto de toldos que procuren sombra al espacio. La pérgola asume diversas funciones: incluye la iluminación, la megafonía y la instalación de armarios, hamacas y asientos. Podrá incluir así mismo una instalación de agua atomizada para el verano.

Conservación de la vegetación existente y plantación de nuevos ejemplares de la especie de árbol que se plantó originariamente en este ámbito, es decir, "populus alba" y de un tapizante a base de plantas cespitosas como las existentes en el entorno inmediato del parque.

Por último, se propone la instalación de una valla de protección que ayudará a controlar el espacio cuando éste no se use.

