

CHAMARTÍN HABILITA EL PRIMER CENTRO DE ESTIMULACIÓN TEMPRANA Y CAPACITACIÓN INFANTIL EN NUEVAS HABILIDADES

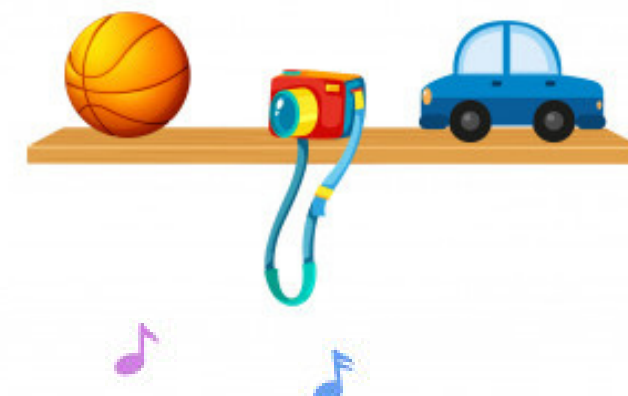
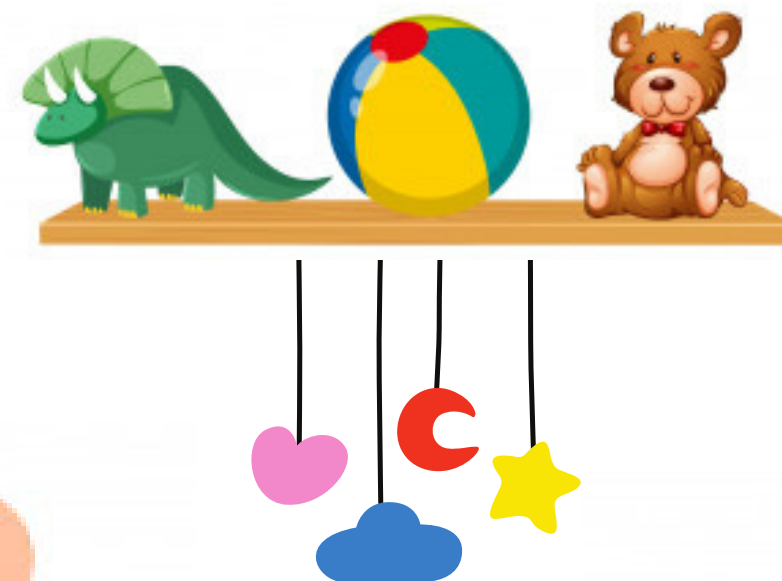

distrito
chamartín

MADRID

¿QUÉ ES?

Los centros de estimulación temprana tiene como finalidad **desarrollar al máximo las capacidades psíquicas, motrices, emocionales y sociales de niños** aprovechando la capacidad de adaptación y la facilidad para el aprendizaje que caracterizan a su cerebro **dotándoles de habilidades que necesitarán en su futuro.**

¿A QUIÉN VA DIRIGIDO?

Está dirigido principalmente a **bebés/niños de entre 0 y 6 años**. Alguna de las actividades han sido programadas para que asistan niños de hasta 12 años.

UBICACIÓN

C/ Enrique Jardiel Poncela, 8



680 698 294

INSCRIBE A TU HIJO/A EN WWW.COLONIASHISTORICAS.COM



distrito
chamartín

MADRID

NEWBORN GYM

El newborn gym **optimiza las funciones cerebrales en ámbitos afectivo, mental y físico**, además **incrementa la fuerza de su musculatura y refuerza la flexibilidad natural** del bebé. En estas sesiones participan los padres, fortaleciendo el vínculo entre padres-bebé.

Dirigido a:

- Bebés de 0-10 meses acompañados por uno de sus progenitores

Plazas: 48

Días: lunes, martes, jueves y viernes

Horario: 11.00 horas y 12.00 horas

Ubicación: C/ Enrique Jardiel Poncela, 8



distrito
chamartín

MADRID



BABY GYM

El baby gym **optimiza las funciones cerebrales en ámbitos afectivo, mental y físico**, además incrementa la fuerza de su musculatura y refuerza la flexibilidad natural del bebé. Por otro lado, se **fomenta la estimulación motriz, cognoscitiva, táctil y socio-afectiva del bebé**.

Dirigido a:

- Bebés de 10 meses-2 años acompañados por uno de sus progenitores
- Bebés de 2 años-3 años sin acompañamiento

Plazas: 24

Días: miércoles y jueves

Horario: 10.00 horas y 11.00 horas

Ubicación: C/ Enrique Jardiel Poncela, 8



distrito
chamartín

MADRID

BABY MÁSTER INTELECTUAL

La estimulación intelectual a través de juegos basados en las matemáticas y lectura, sirve para el **desarrollo de sus habilidades cognitivas y les prepara para su vida escolar fomentando la autonomía y socialización.**

Dirigido a:

- Bebés de 10-2 años con acompañamiento de uno de sus progenitores
- Bebés de 2 -3 años sin acompañamiento

Plazas: 24

Días: lunes y jueves

Horario: 11.00 horas, 12.00 horas y 17.00 horas

Ubicación: C/ Enrique Jardiel Poncela, 8

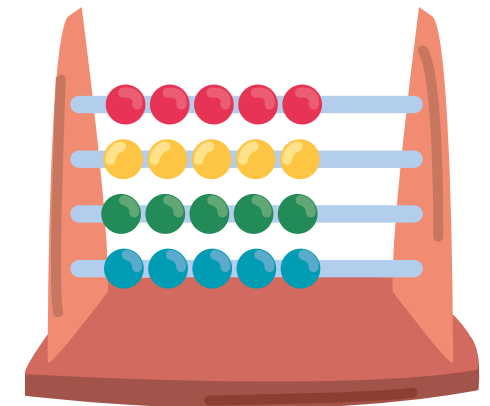

distrito
chamartín

MADRID

BABY MUSIC

La música proporciona tranquilidad y calma en momentos de estrés, por ello su utilización con bebés tiene beneficios como **estimular la inteligencia emocional, fortalecer lazos afectivos y proporcionar un mayor sentido del equilibrio**, fundamental cuando empiezan a andar.

Dirigido a:

- Bebés de 0-10 meses con acompañamiento de uno de sus progenitores
- Bebés de 10-2 años con acompañamiento de uno de sus progenitores
- Bebés de 2 -3 años sin acompañamiento

Plazas: 18

Días: lunes, miércoles y viernes

Horario: 18.00 horas

Ubicación: C/ Enrique Jardiel Poncela, 8



distrito
chamartín

MADRID

BABY ART

El arte hace que el niño se **exprese a través de diferentes elementos, estimula la creatividad y la imaginación** pudiendo manifestarse libremente y guiándoles en su expresión artística.

Dirigido a:

- Bebés de 0-10 meses con acompañamiento de uno de sus progenitores
- Bebés de 10-2 años con acompañamiento de uno de sus progenitores
- Bebés de 2 -3 años sin acompañamiento

Plazas: 18

Días: lunes, miércoles y viernes

Horario: 18.00 horas

Ubicación: C/ Enrique Jardiel Poncela, 8



distrito
chamartín

MADRID

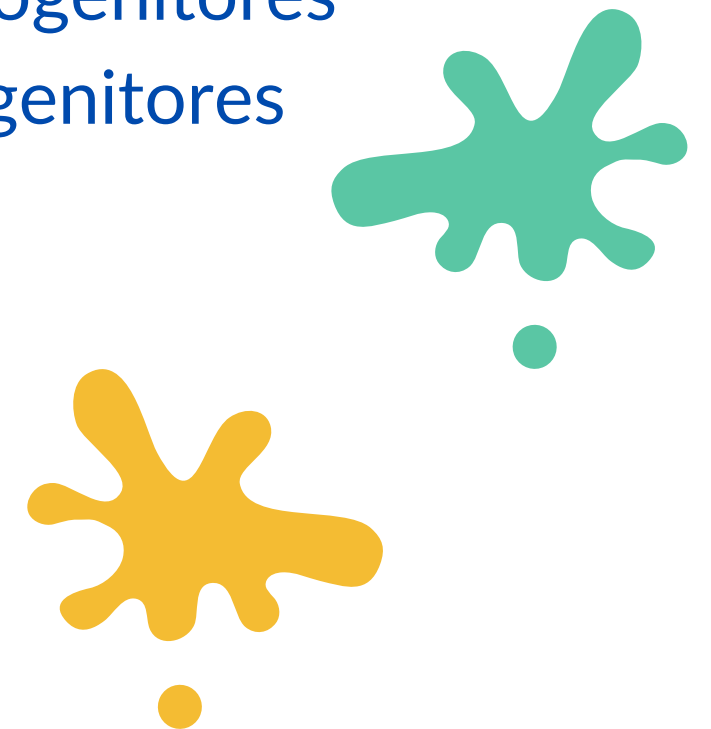

CLASES DE INGLÉS DE INMERSIÓN PARA BEBÉS

El objetivo principal de la actividad es familiarizar a los niños y niñas desde pequeños con el inglés. Un profesor certificado, nativo o bilingüe, interactuará con bebés y familias en busca del aprendizaje de una segunda lengua de forma natural y divertida.

Dirigido a:

- Bebés de 6 meses-2 años con acompañamiento de uno de sus progenitores
- Bebés de 2 -3 años sin acompañamiento
- Niños de 3-5 años sin acompañamiento

Plazas: 18

Días: lunes, martes y viernes

Horario: 17.00 horas

Ubicación: C/ Enrique Jardiel Poncela, 8



distrito
chamartín

MADRID

TALLER MONTESSORI

El método Montessori se caracteriza por proveer un ambiente preparado: ordenado, estético, simple, real, donde cada elemento tiene su razón de ser en el desarrollo de los niños, quienes se comprometen en un trabajo interesante, elegido libremente, que propicia prolongados períodos de concentración que no deben ser interrumpidos

Dirigido a:

- Bebés de 1-3 años
- Niños de 3-6 años

Plazas: 36

Días: martes, miércoles y viernes

Horario: 16.00 horas y 17.00 horas

Ubicación: C/ Enrique Jardiel Poncela, 8



distrito
chamartín

MADRID

CLASES DE CHINO

Las clases de chino se imparten de manera lúdica haciéndolas muy atractivas y dinámicas. Se caracteriza por ser **un idioma gramaticalmente sencillo que facilita su aprendizaje a través de canciones y juegos.**

Dirigido a:

- Bebés de 2-3 años
- Niños de 3-6 años
- Niños de 6-9 años
- Niños de 9-12 años

Plazas: 36

Días: lunes, miércoles y jueves

Horario: 17.00 horas y 18.00 horas

Ubicación: C/ Enrique Jardiel Poncela, 8



distrito
chamartín

MADRID

TALLER DE INFORMÁTICA

Un acercamiento a las herramientas informáticas y aprendizaje de las nuevas tecnologías utilizando una metodología teórica y práctica.

Dirigido a:

- Niños de 6-9 años
- Niños de 9-12 años
- Niños de 12-14 años

Plazas: 36

Días: lunes, miércoles y viernes

Horario: 17.00 horas y 18.00 horas

Ubicación: C/ Enrique Jardiel Poncela, 8

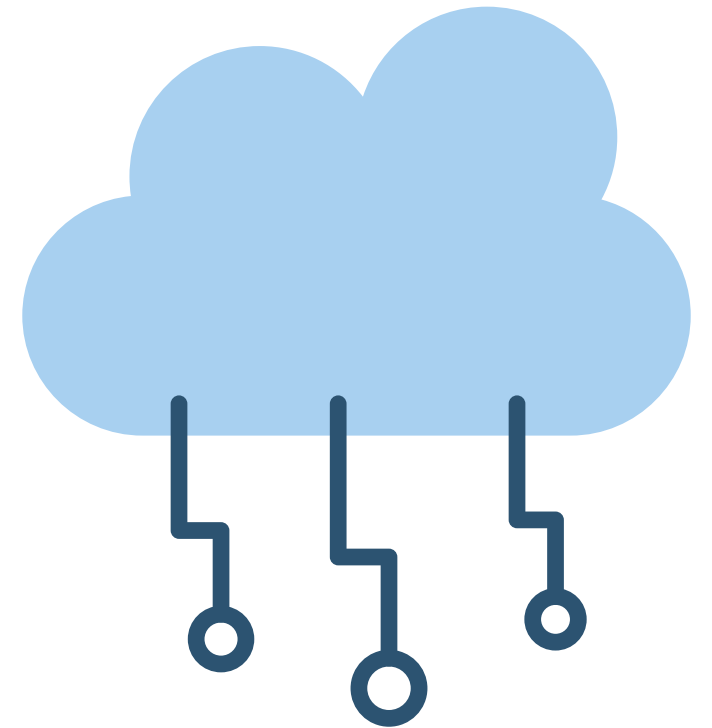

distrito
chamartín

MADRID

AJEDREZ INFANTIL

La práctica del ajedrez reúne una serie de herramientas muy válidas para el desarrollo personal e intelectual ya que **enseña a pensar, refuerza la atención, la memoria visual, la concentración, el pensamiento lógico y el rigor mental.**

Dirigido a:

- Niños de 3 años
- Niños de 4 años
- Niños de 5-6 años

Plazas: 36

Días: martes y jueves

Horario: 16.00 horas, 17.00 horas y 18.00 horas

Ubicación: C/ Enrique Jardiel Poncela, 8

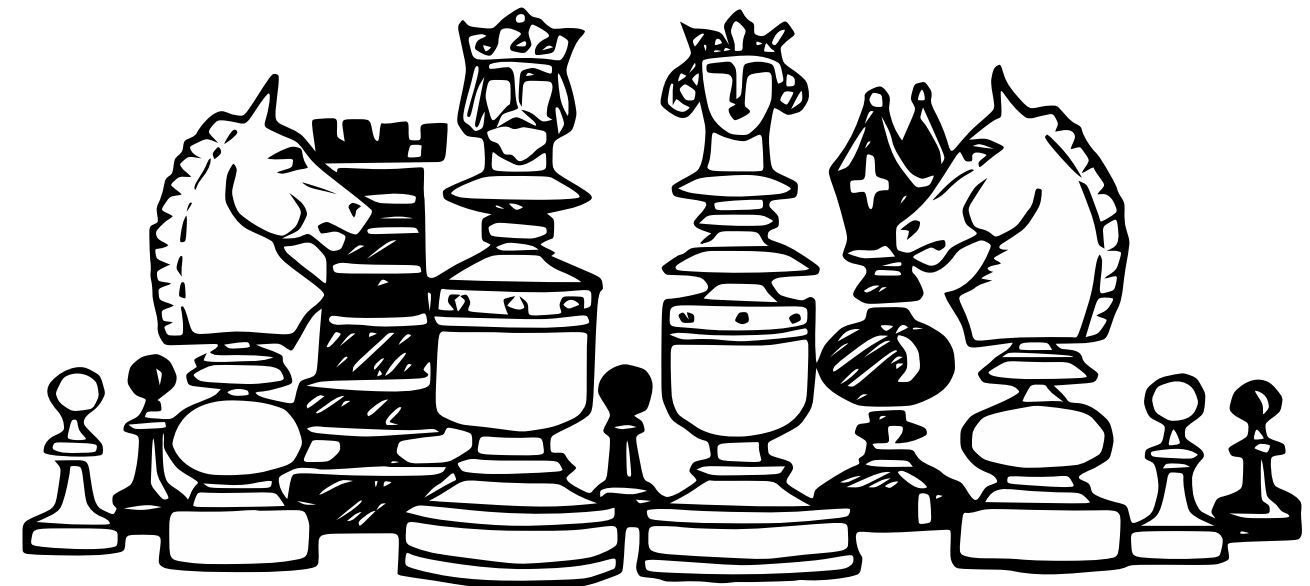

distrito
chamartín

MADRID

TALLER DE EMPRENDIMIENTO

Este taller está orientado al desarrollo de nuevas habilidades individuales y colectivas, **estimulación del pensamiento creativo** y la **capacidad de innovar de una forma autónoma y proactiva** para que aprendan a tomar sus propias decisiones mediante el juego y la participación activa.

Dirigido a:

- Niños de 3 -6 años
- Niños de 6-9 años
- Niños de 9-12 años

Plazas: 24

Días: martes, jueves y viernes

Horario: 17.00 horas, 18.00 horas y 19.00 horas

Ubicación: C/ Enrique Jardiel Poncela, 8



distrito
chamartín

MADRID

TALLER CUENTACUENTOS

Los cuentacuentos sirven para **estimular el desarrollo del lenguaje oral, fomentar la creatividad, curiosidad e imaginación**. Además, consiguen mejorar la atención de los niños y les crea interés en determinada lecturas.

Dirigido a:

- Bebés de 6 meses-3 años con acompañamiento de uno de sus progenitores
- Niños de 3-6 años

Plazas: 12

Días: martes y jueves

Horario: 18.00 horas

Ubicación: C/ Enrique Jardiel Poncela, 8



distrito
chamartín

MADRID

ROBÓTICA

La robótica es una herramienta pedagógica innovadora que **desarrolla el pensamiento lógico** a través de estructuras de programación, **potencia las habilidades de liderazgo** por la dinámica del trabajo grupal y **estimula la creatividad** mediante el diseño y la resolución de problemas.

Dirigido a:

- Niños de 6-9 años
- Niños de 9-12 años

Plazas: 18

Días: sábado

Horario: 10.00 horas, 11.00 horas y 12.00 horas

Ubicación: C/ Enrique Jardiel Poncela, 8

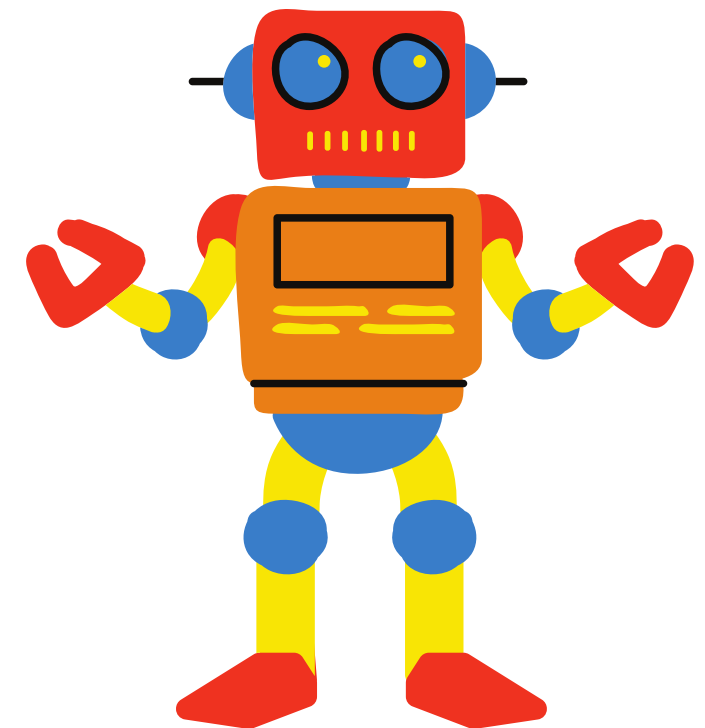

distrito
chamartín

MADRID

PILATES

Actividad que influye positivamente en la autonomía y **mejora la flexibilidad muscular**, así como la movilidad de las articulaciones. Además, **proporciona mayor coordinación y equilibrio**, así como bienestar físico.

Dirigido a:

- Niños de 6-12 años

Plazas: 6

Día: miércoles

Horario: 19.00 horas

Ubicación: C/ Enrique Jardiel Poncela, 8

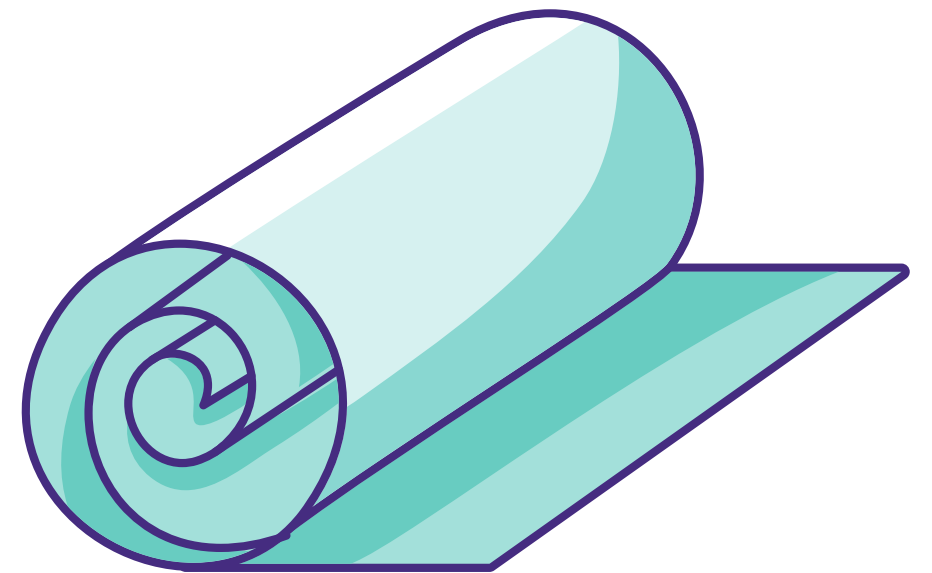

distrito
chamartín

MADRID

BAILES DE SALÓN

Es una manera divertida y fácil de ejercitar la actividad física desarrollando **habilidades psicomotrices, capacidades corporales, rítmicas y expresivas desde la diversión y el trabajo grupal**. Se realizarán distintos bailes de salón, desde los más clásicos hasta otros como de tipo latino.

Dirigido a:

- Niños de 6-12 años

Plazas: 6

Día: viernes

Horario: 19.00 horas

Ubicación: C/ Enrique Jardiel Poncela, 8



distrito
chamartín

MADRID

TALLER DE MANUALIDADES

Las manualidades deben entenderse como un medio más de expresión personal y grupal, en donde no debe primar la importancia del resultado, sino el proceso creativo y participativo. **A través de la expresión plástica se conforma una mente creativa.**

Dirigido a:

- Niños de 6-12 años

Plazas: 6

Día: sábado

Horario: 18.00 horas

Ubicación: C/ Enrique Jardiel Poncela. 8



distrito
chamartín

MADRID

CINEFÓRUM INFANTIL EN INGLÉS

Espacio cultural donde los asistentes visionarán una película en inglés, después de la proyección los niños y niñas completarán, en común y de manera guiada, un dossier con preguntas en inglés sobre la película. **Se fomentará la atención, el desarrollo de vocabulario y la parte auditiva.**

Dirigido a:

- Niños acompañados por sus progenitores

Plazas: 15

Día: sábado

Horario: 17.00 horas

Ubicación: C/ Enrique Jardiel Poncela, 8

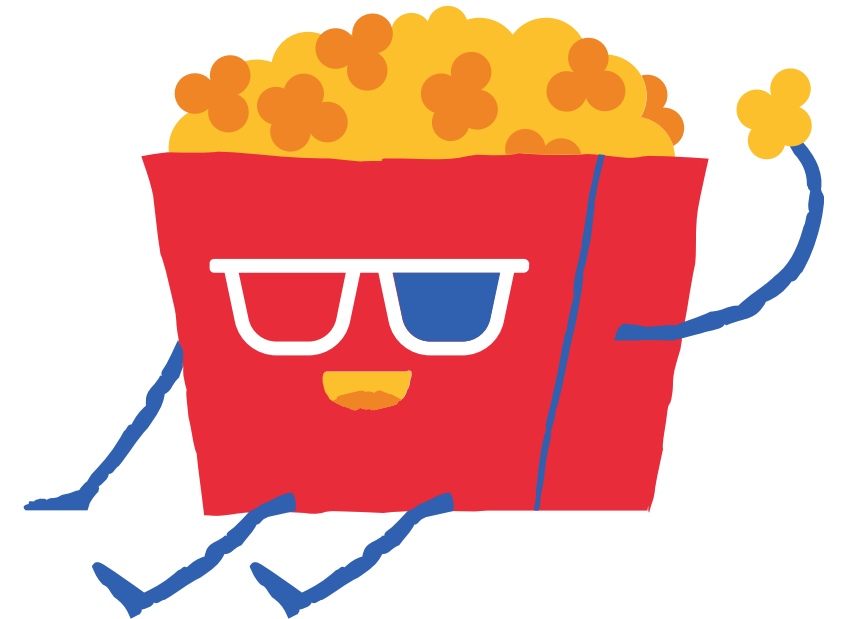

distrito
chamartín

MADRID

NORMAS DE ACCESO

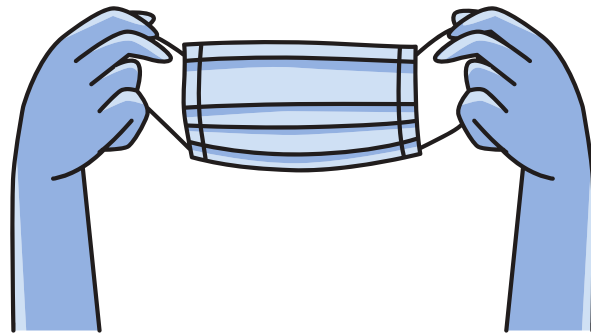

Uso obligatorio de la mascarilla para mayores de 6 años



Uso obligatorio de hidrogel

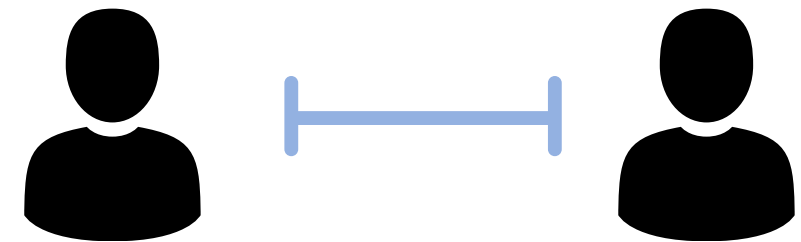

Mantener 1,50 m de distancia de seguridad



distrito
chamartín

MADRID