



desarrollo
urbano

MADRID



BOSQUE
metropolitano





Fases del Proyecto
Presupuesto estimado



ESTRATEGIA DE RENATURALIZACION DE LA CIUDAD

Madrid Isla de Calor:

Cambio climático.
Contaminación.
Desequilibrado territorial.

Madrid Isla de Color:

Política pública. Modelo de ciudad consciente,
sostenible y moderno.

Estrategia alineada con los valores actuales del
desarrollo urbano y los ODS de Naciones Unidas y
agendas nacionales e internacionales.

Pilares de la política pública:

- Bosque Metropolitano de la ciudad de Madrid.

- Actuaciones a escala local, mediante la puesta en
valor del Patrimonio Municipal de Suelo y la
regeneración del espacio público vacante, en
particular en barrios del IVIMA.

- Conexión de las dotaciones verdes de los niveles
metropolitano y local. Continuidad del uso verde
a nivel ciudad.

- Uso natural productivo del espacio urbano y
economía verde en la ciudad.

- Revisión de las Normas Urbanísticas del Plan
General para propiciar edificios verdes (energía y
usos verdes) y una urbanización resiliente al
cambio climático.

- Alianza público privada para la extensión de la
superficie vegetal en la ciudad: nuevos suelos
verdes públicos, reforestación de espacios
privados y creación de edificios verdes.



Isla de calor urbana.
Diferencia de
temperatura diurna



BOSQUE
metropolitano

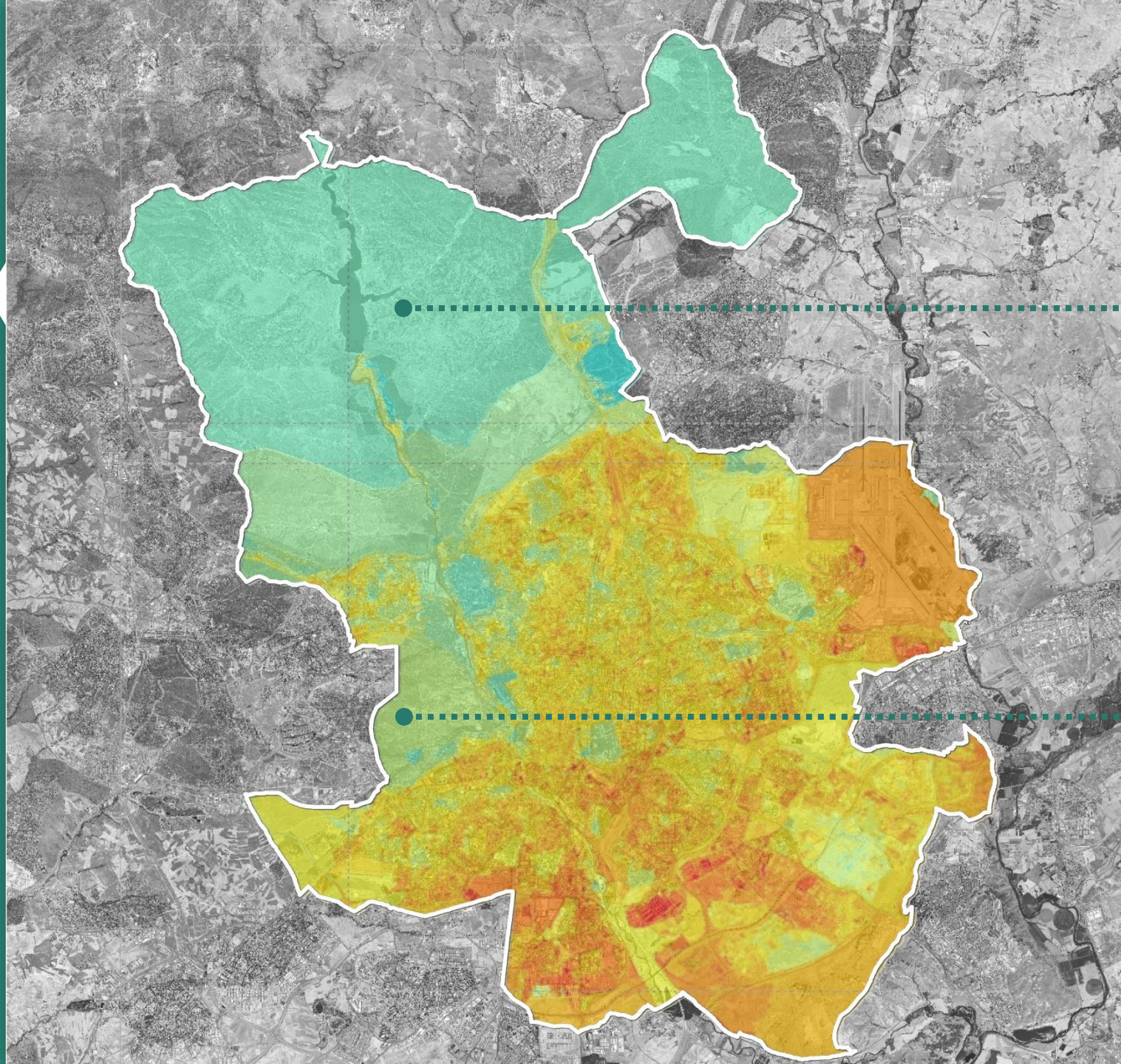

Monte de El Pardo
Regulador térmico de la ciudad

Casa de Campo
Regulador térmico de la ciudad

Agentes implicados

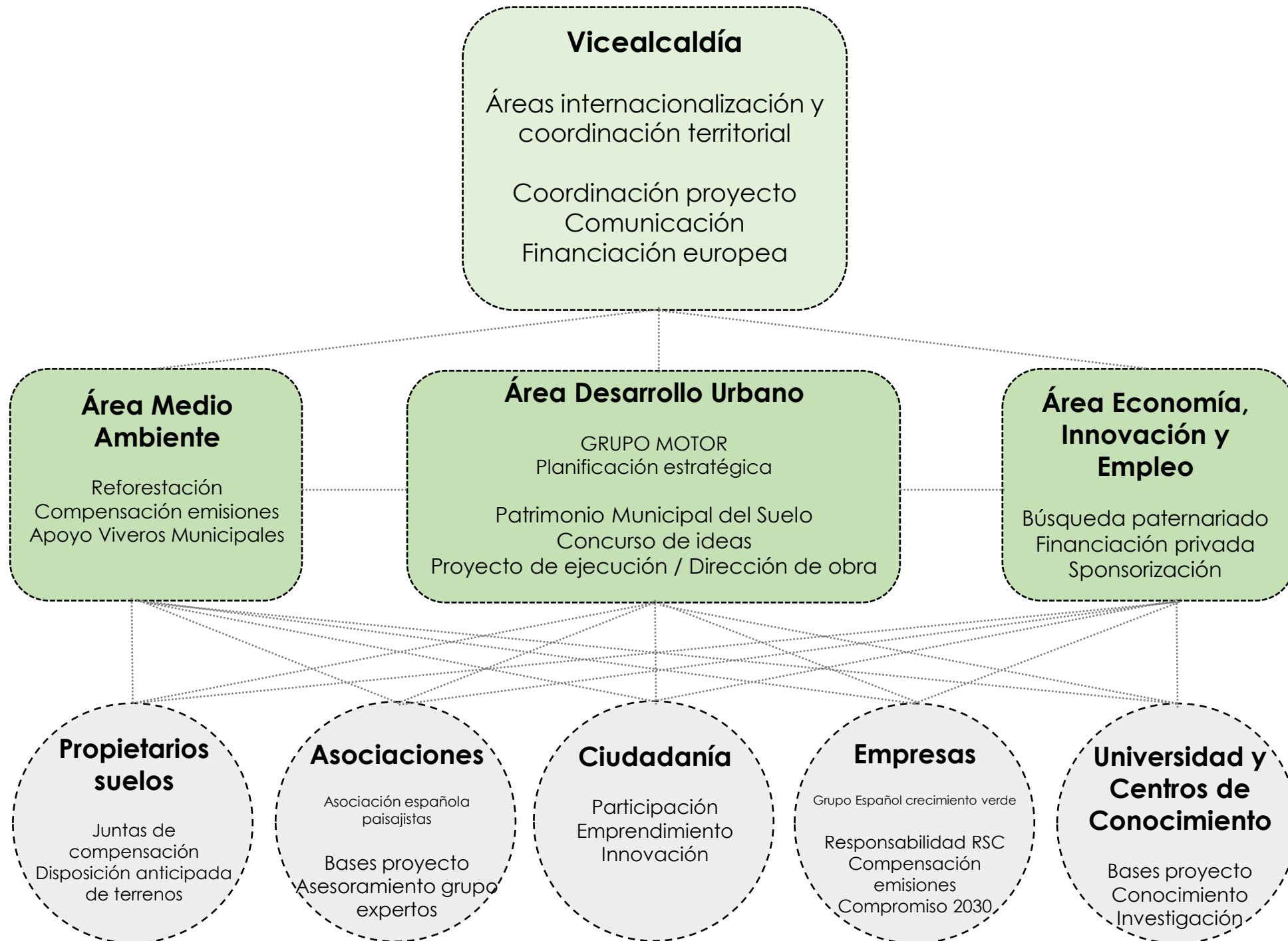



Concurso de ideas

GRUPOS

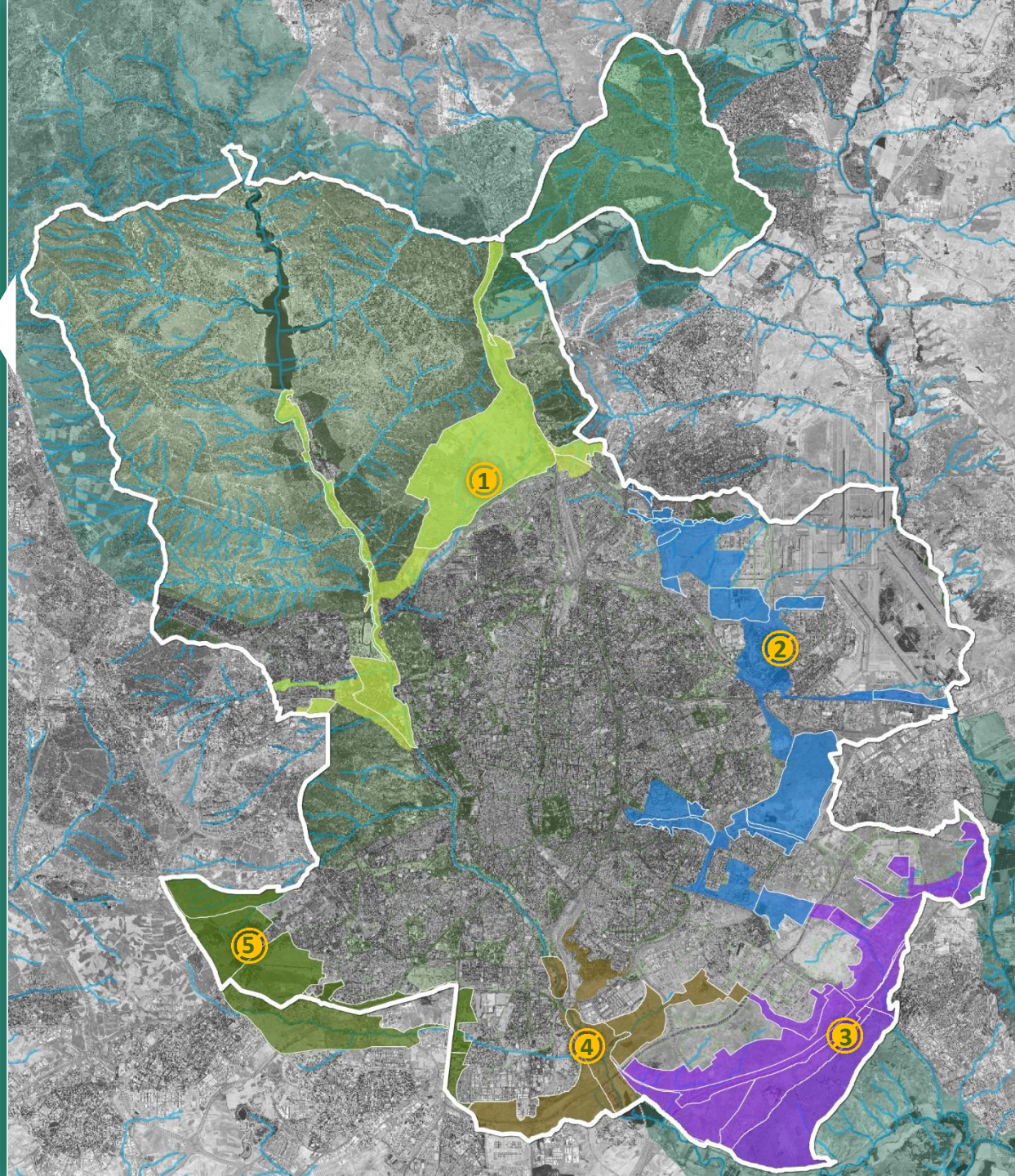

1. ENTRE MONTES NATURALES

Conexiones del monte de El Pardo con el de Valdepatas y Casa de Campo. Continuidad del eje fluvial del río Manzanares

2. UNIENDO PARQUES URBANOS

Conexiones del sistema de espacios libres metropolitanos, Valdebebas, Recintos FERIALES, Cuña de O'Donnell, Vicalvarada, Valdebernardo y Cerro Almodóvar con Nueva Centralidad del Este

3. EL ANILLO VERDE DEL SURESTE

Puesta en valor de los sistemas de espacios libres de los crecimientos del sureste, desde el Cerro de la Herradura hasta los Cantiles del Manzanares

4. LOS PARQUES FLUVIALES DEL SUR

Conexiones de los sistemas fluviales del río Manzanares y arroyo de La Gavia con la integración de grandes piezas periféricas de espacios libres en Entrevías, La Atalayuela, Mercamadrid y Butarque

5. EN EL ANILLO METROPOLITANO

Integración del sistema metropolitano suroeste (Getafe, Leganés, Alcorcón) con la Casa de Campo. Valorización de entornos fluviales de arroyo Meaques

Concurso de ideas

GRUPOS



A. PARQUE NATURAL PROTEGIDO

Compuesto de áreas dotadas, bien de un alto valor natural, paisajístico o cultural (por su singularidad en el territorio municipal) o por su riesgo de afección a sistemas de mayor escala como el hidrológico.

Su incorporación al sistema **Bosque Metropolitano** supondría la puesta en valor de recursos ambientales y territoriales valiosos y escasos para el municipio, incorporando estos lugares a usos pedagógicos y culturales con acotación de usos que puedan tener un impacto negativo en los mismos.



B. PARQUE METROPOLITANO

Conjuga la escala de proximidad con la del parque urbano destinado al ocio y recreo de la ciudadanía.

Bosque localizado en las proximidades o dentro de la zona urbana, conjugando la escala de proximidad con la del parque urbano de sistema general.

Puede incorporar dotaciones que tengan que ver con la pedagogía y la puesta en valor de la propia infraestructura verde.



C. PARQUE RENATURALIZADO

Sobre un paisaje previamente degradado que se pretende recuperar total o parcialmente.

La renaturalización puede suponer un tratamiento de intensificación de especies, mayor densidad y diversidad de arbolado y especies vegetales e incorporación de nuevos elementos paisajísticos o bien la recuperación de espacios baldíos o afectados por instalaciones de infraestructuras o extractivas.

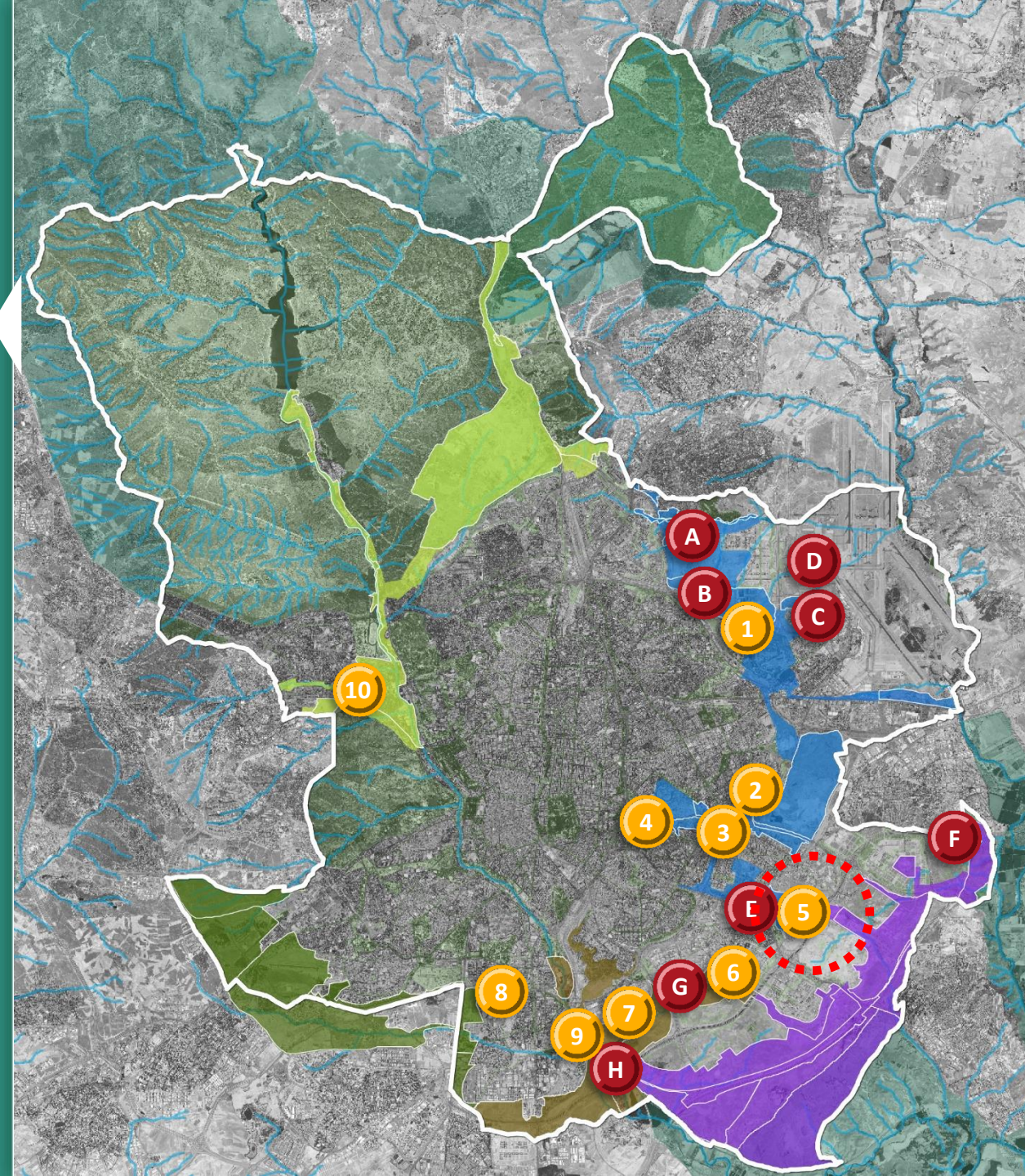

ACTUACIONES DIRECTAS.
PATRIMONIO MUNICIPAL DE SUELO: PROYECTO
DE URBANIZACIÓN

- RECINTOS FERIALES
- CUÑA NORTE O'DONNELL
- FUENTE CARRANTONA
- CUÑA O'DONNELL
- CERRO ALMODÓVAR
- REMATE PARQUE DE LA GAVIA
- MANZANARES SUR. Vertedero y depósito de tormentas
- ANILLO VERDE VILLAVERDE
- BARRIO BUTARQUE
- AVENIDA DEL TALGO

150 ha



ACTUACIONES A IMPULSAR
JUNTAS DE COMPENSACIÓN

- | | |
|-------------------------------|---------------------------------|
| A. VALDEBEBAS | } Junta Compensación Valdebebas |
| B. LAS CÁRCAVAS | |
| C. TIMÓN | |
| D. BORDES M-12 | |
| E. ENTORNO HOSPITAL I. LEONOR | } Comunidad Madrid |
| F. EL CAÑAVERAL | |
| G. LA ATALAYUELA | |
| H. BUTARQUE | |

Junta Compensación
Valdebebas

Comunidad Madrid

J.C. El Cañaveral

J.C. La Atalayuela

J.C. Butarque

190 ha



Cerro de Almodóvar

EL PUNTO DE PARTIDA



BOSQUE
metropolitano



Red general de espacios
libres: Espacios naturales,
parques, dotaciones
extensivas, corredores

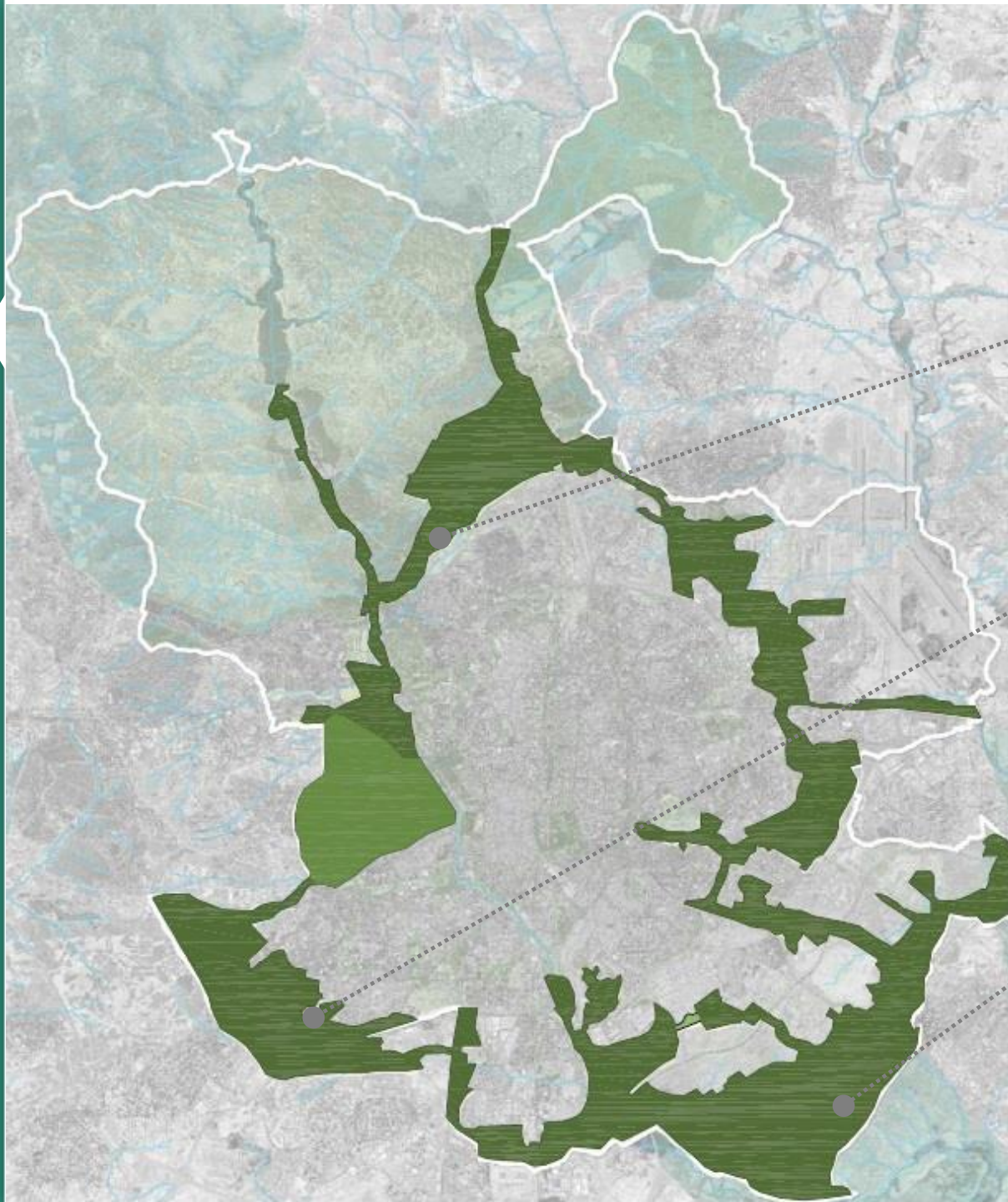



desarrollo
urbano

MADRID



BOSQUE
metropolitano

