



Centro de Educación Ambiental
Casa de Campo

ESTANQUE DE LA CASA DE CAMPO

Resumen fotográfico



MADRID

Historia del Lago

el ÁLBUM
del LAGO

1636

Pintura de **Félix Castelló**.

Primera representación de los estanques de la Casa de Campo que se tiene constancia.

Su construcción fue ordenada por Felipe II en 1561.



MANTVA, CARPETANORVM, SIVEMATRITVN VRBS REGIA

1656

Plano de Madrid de **Pedro Teixeira**.

El cartógrafo portugués solo representó cuatro de los **cinco estanques** originales, aunque en la leyenda reseñó el nombre de los cinco.



Detalle de los cuatro estanques de la Casa de Campo según el plano de Madrid de **Pedro Teixeira**.

1/ Norte. 2/ Longuillo. 3/ Medio. 4/ Grande.

1656



Construcción del **sexto estanque**, llamado estanque **Chico** o estanque del **Tenquero**. Ocupaba la superficie de las actuales canchas de tenis.

S.XVIII



1859

Vista sobre Madrid desde el Lago de la Casa de Campo según
Charles Clifford, pionero de la fotografía española.



S.XIX

Fotografía de lo que parece ser el **Estanque Norte** con la iglesia de la Torrecilla asomando entre los árboles

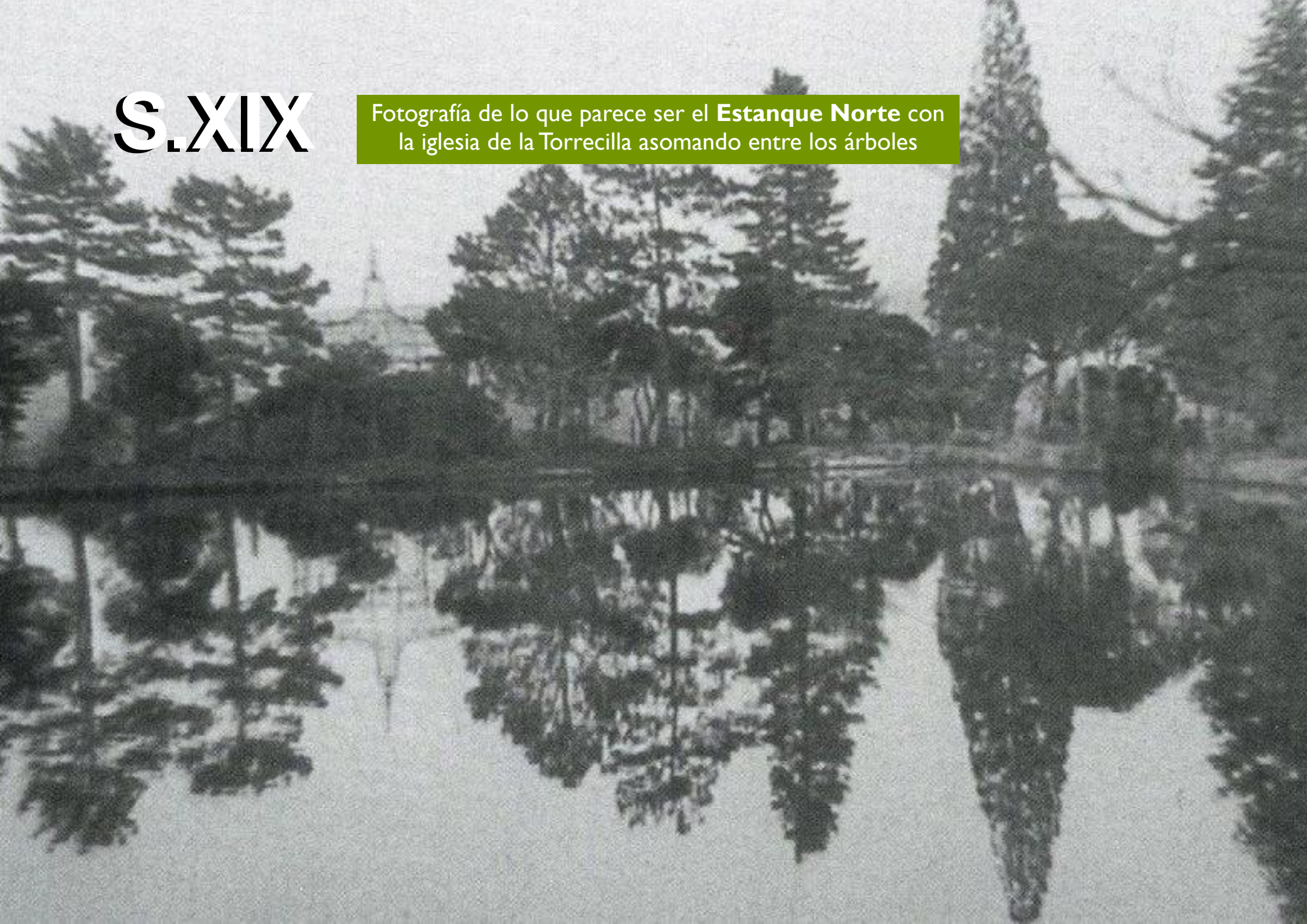

1880

El lago de los patinadores en la Real Casa de Campo, dibujo de Daniel Perea aparecido en la revista "La Ilustración Española y Americana" el 22 de enero de 1880.

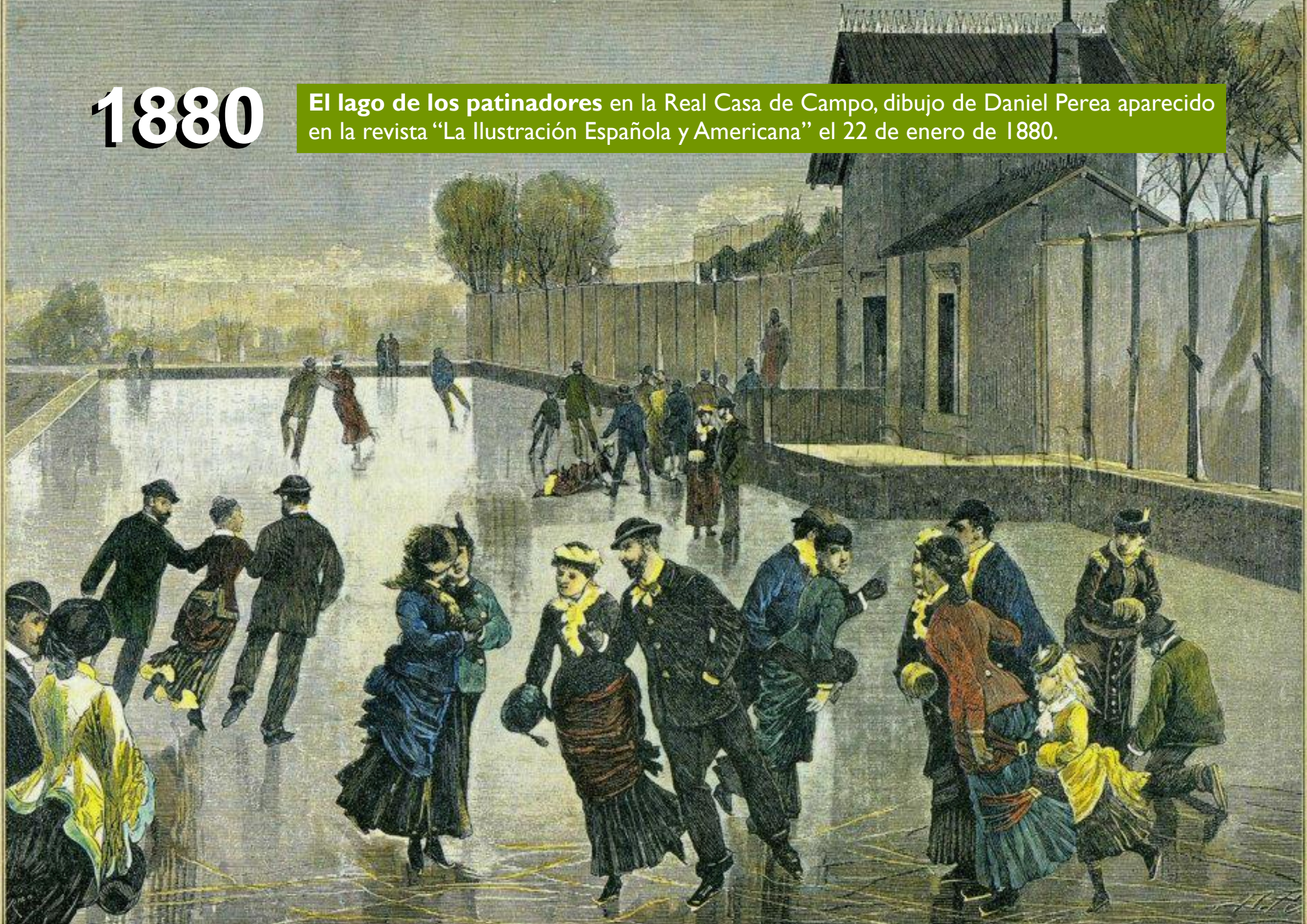

1880

Ensayo de canoa de acero en uno de los **estanques mayores**.
(Embarcaciones de la familia real).



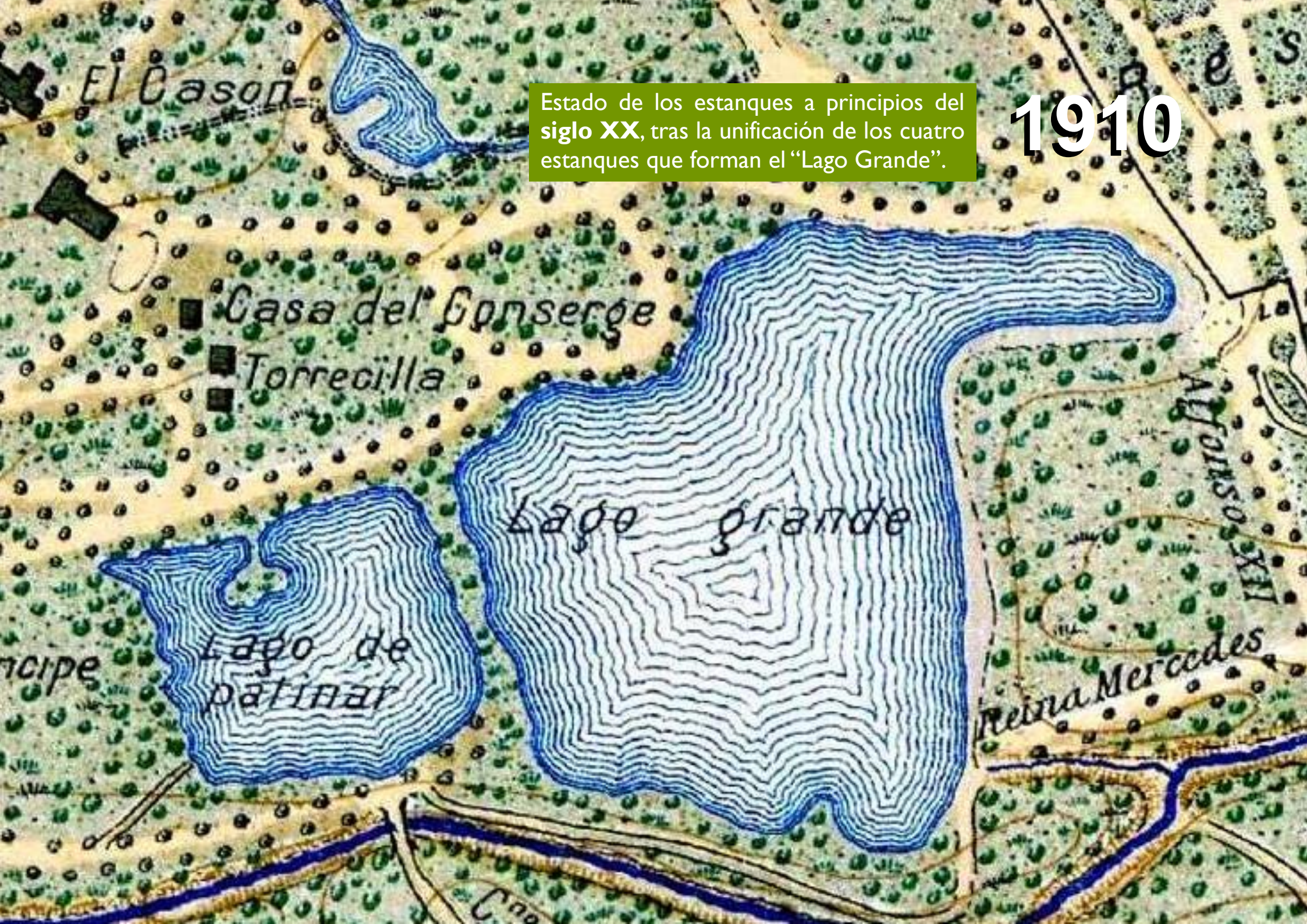

Estado de los estanques a principios del siglo **XX**, tras la unificación de los cuatro estanques que forman el “Lago Grande”.

1910

1703 Hauser y Menet. — Madrid

MADRID

ESTANQUE DE LA CASA DE CAMPO



Postal de la imprenta **Hauser y Menet**. J. Molina (principios de siglo XX).
Vista desde el emplazamiento del actual embarcadero.

Varias imágenes del rey **Alfonso XIII** practicando patinaje con la **reina Victoria** y otras **personalidades de la época**, como: el Marqués de Valdefuentes, el Marqués de Someruelos, el Duque de Santo Mauro y el Príncipe de Wattenberg.

1910



Alfonso XII y la reina Victoria en el estanque de patines.

1910



1914



El patinaje en la Casa de Campo fue una actividad de gran importancia social en la época de Alfonso XIII.



Las bajas temperaturas del Madrid de principios del siglo pasado mantenían el estanque de patines helado durante el invierno.

casa de campo 5-6-34

El Lago el día de la **apertura del Parque de la Casa de Campo** como espacio público de la ciudad. (1 de mayo de 1931).

1931

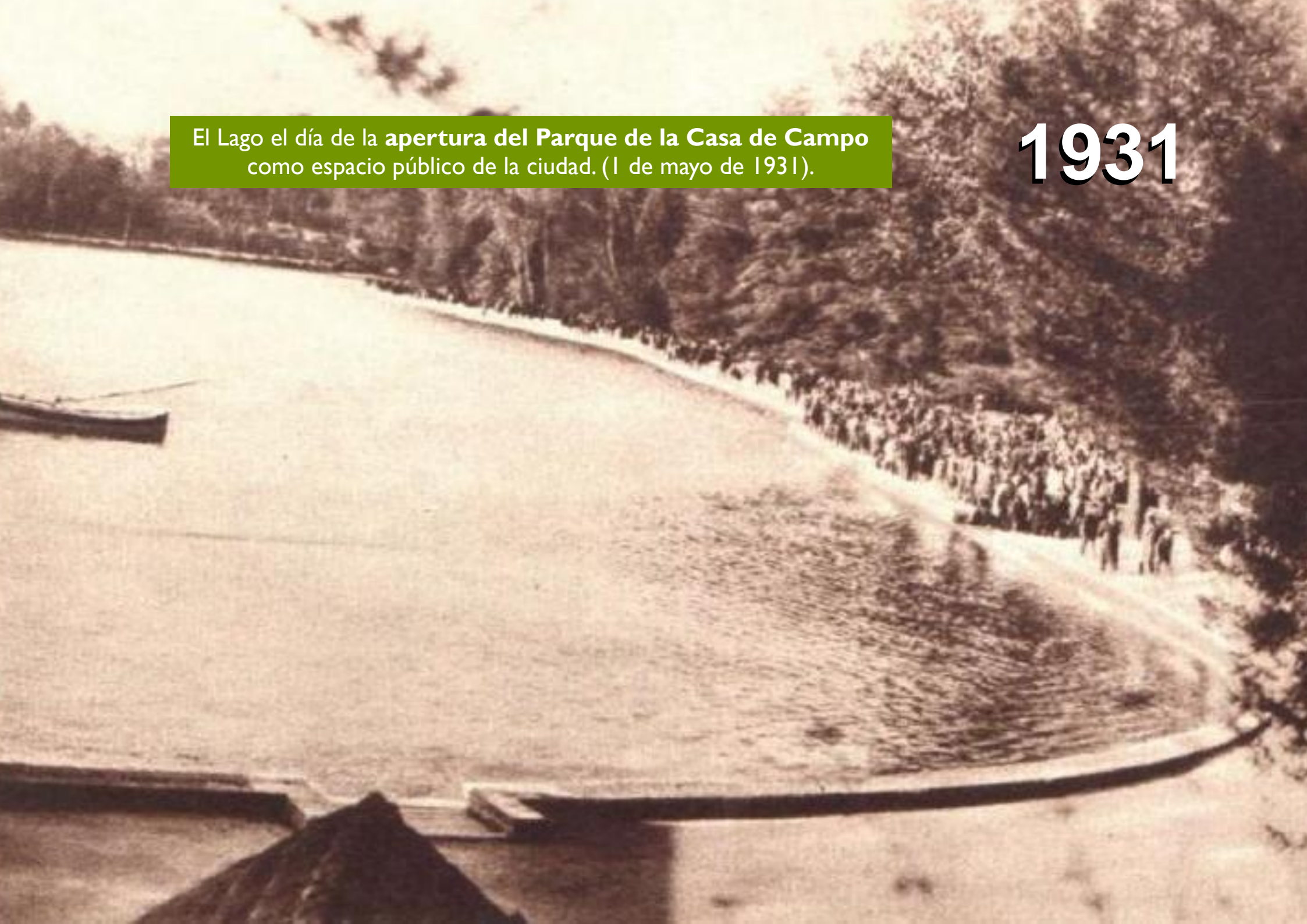

Embarcadero del Lago en 1932 con el servicio de alquiler de barcas de recreo. Destaca el letrero que dice “Prohibido el paso a barcas sin billete”.

1932



Primeros quioscos del Lago de la Casa de Campo.

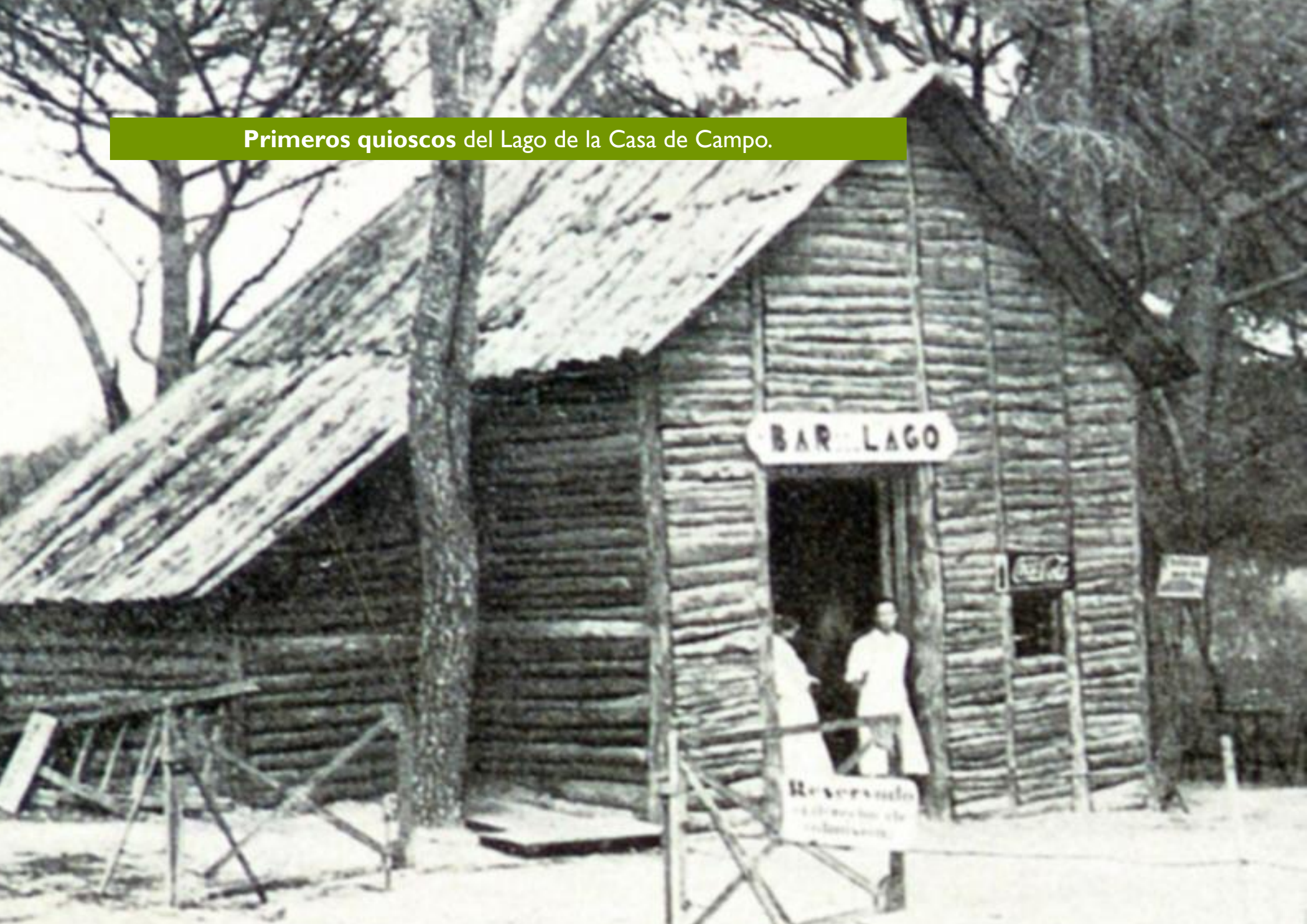

1932



El inventor Adrián Álvarez Ruiz durante las pruebas de su **generador de aire**, celebradas en el lago de la Casa de Campo el 24 de octubre de 1932.

EN LA CASA DE CAMPO

Pruebas satisfactorias de un tanque sumergible

El domingo se repitieron en el lago de la Casa de Campo las pruebas del tanque submarino inventado por el obrero Adrián Álvarez, esta vez con resultado plenamente satisfactorio.

A las once de la mañana el inventor se instaló en el interior del aparato y comenzó a sumergirse lentamente.

Tres cuartos de hora después empezaron a aparecer en la superficie de las aguas unas diminutas esferas conteniendo varios mensajes de salutación a las autoridades.

Cinco horas y media permaneció dentro del agua el tanque, al cabo de las cuales se remontó, y al aparecer nuevamente el inventor del aparato fué saludado por el público que había presenciado las satisfactorias pruebas.

Estas fueron presenciadas, además, por una Comisión del Ayuntamiento.



Pruebas efectuadas en la Casa de Campo del generador automático que es inventor el obrero Adrián Álvarez Ruiz, efectuadas con éxito el domingo último (Fot. Piortiz)

1932



Público asistente a las pruebas del generador de aire.



Deportistas en el Lago de la Casa de Campo.

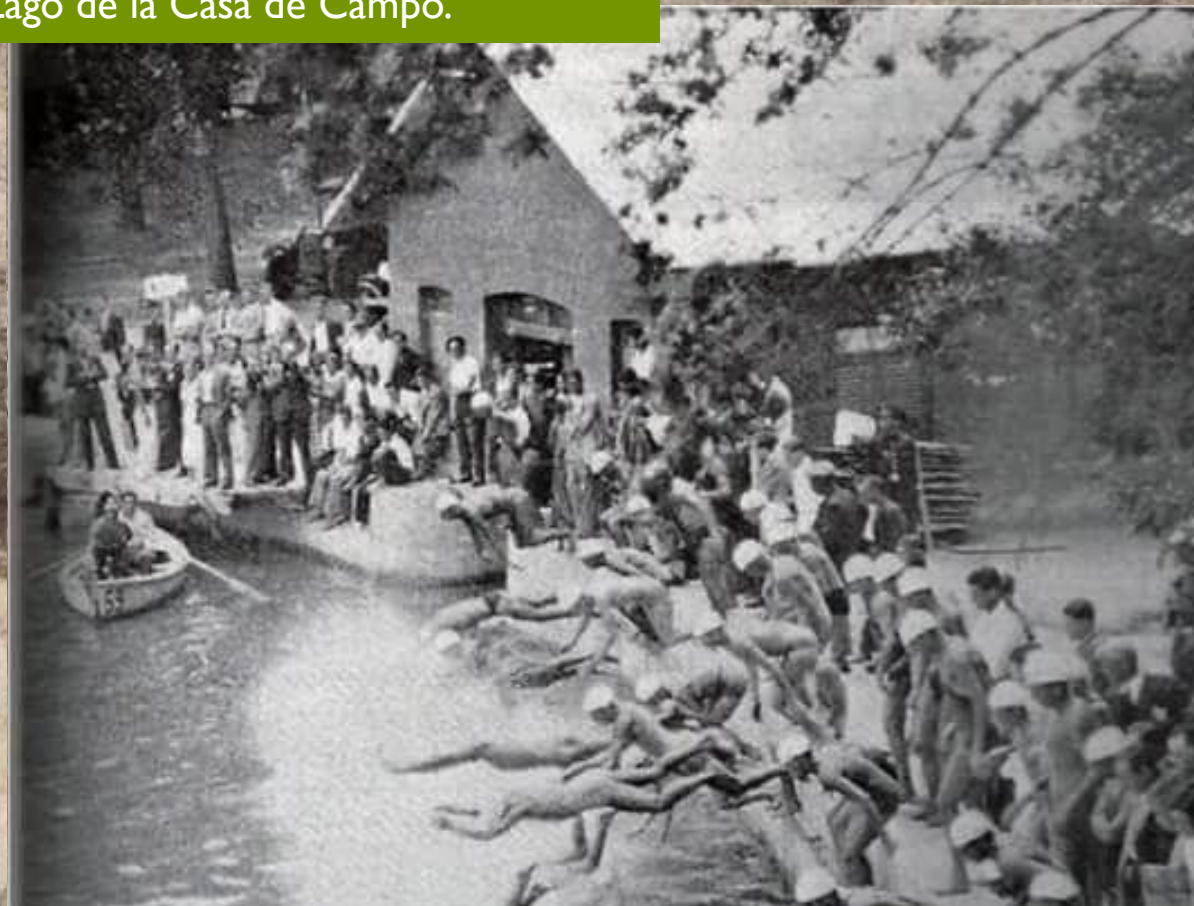
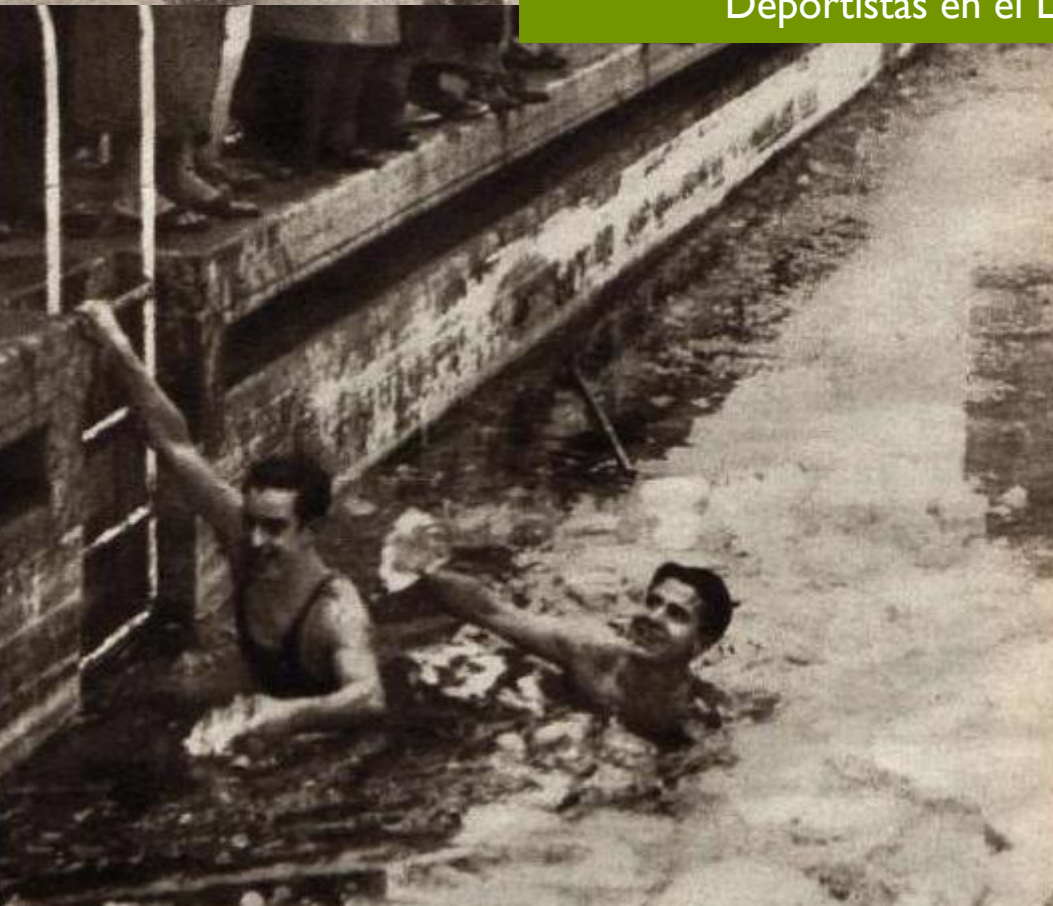

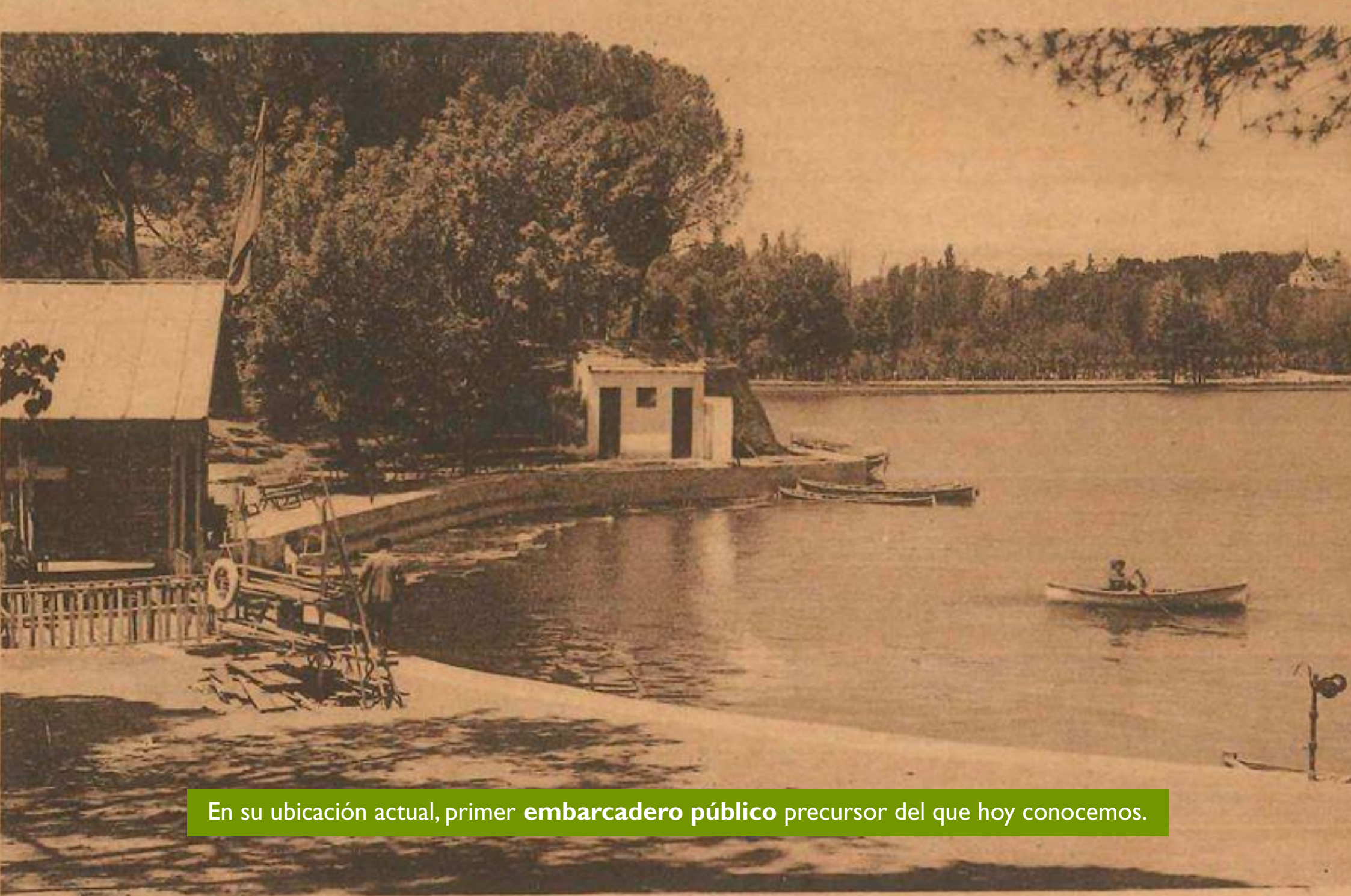

En su ubicación actual, primer **embarcadero público** precursor del que hoy conocemos.

1936

Las líneas rectas del lago que se observan en esta foto de 1936 evocan ligeramente los **antiguos estanques** que dieron lugar al que hoy conocemos.



El Lago durante la **Guerra Civil**.
Soldado miliciano republicano vigila el entorno del estanque.



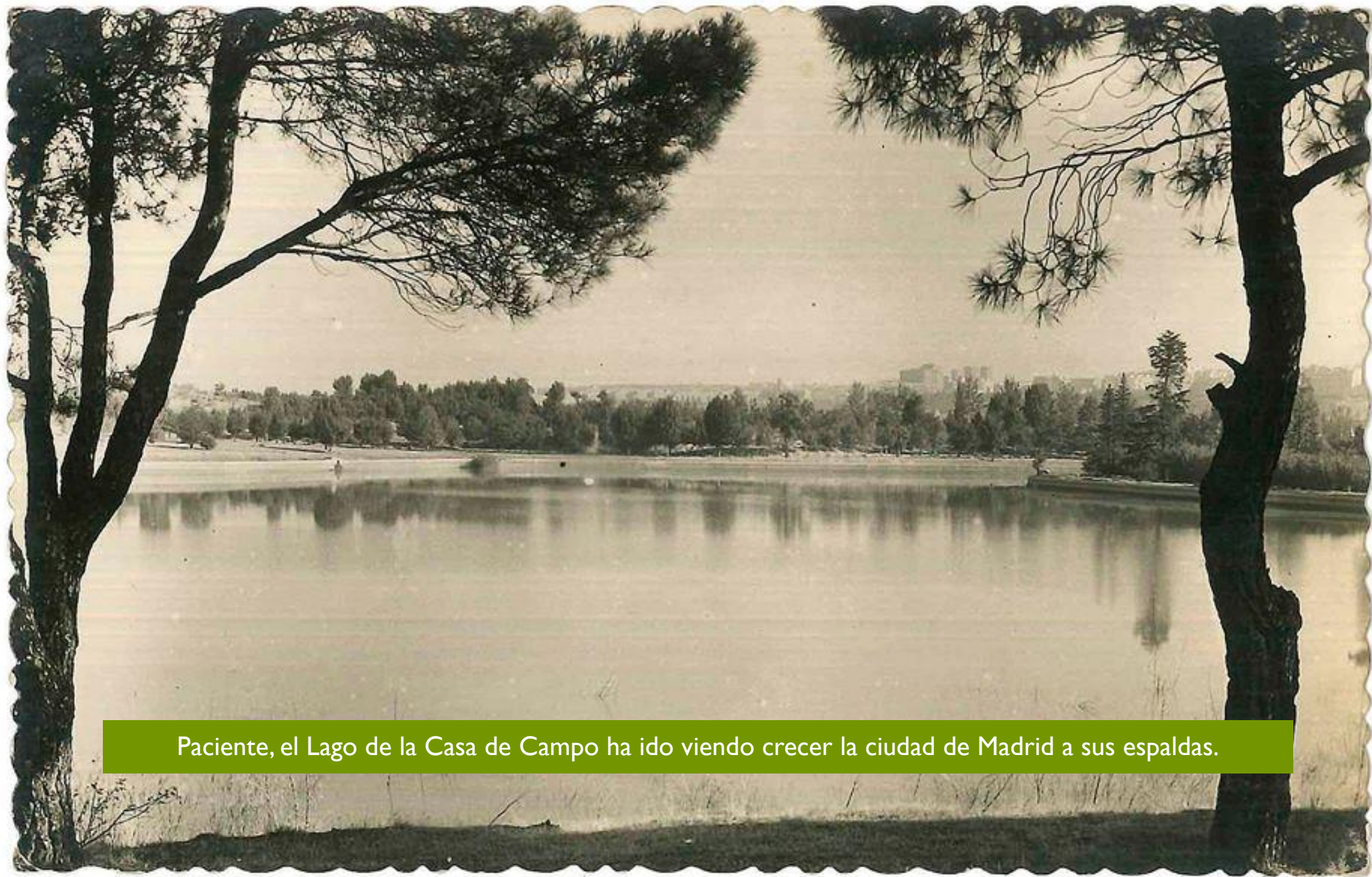

Paciente, el Lago de la Casa de Campo ha ido viendo crecer la ciudad de Madrid a sus espaldas.

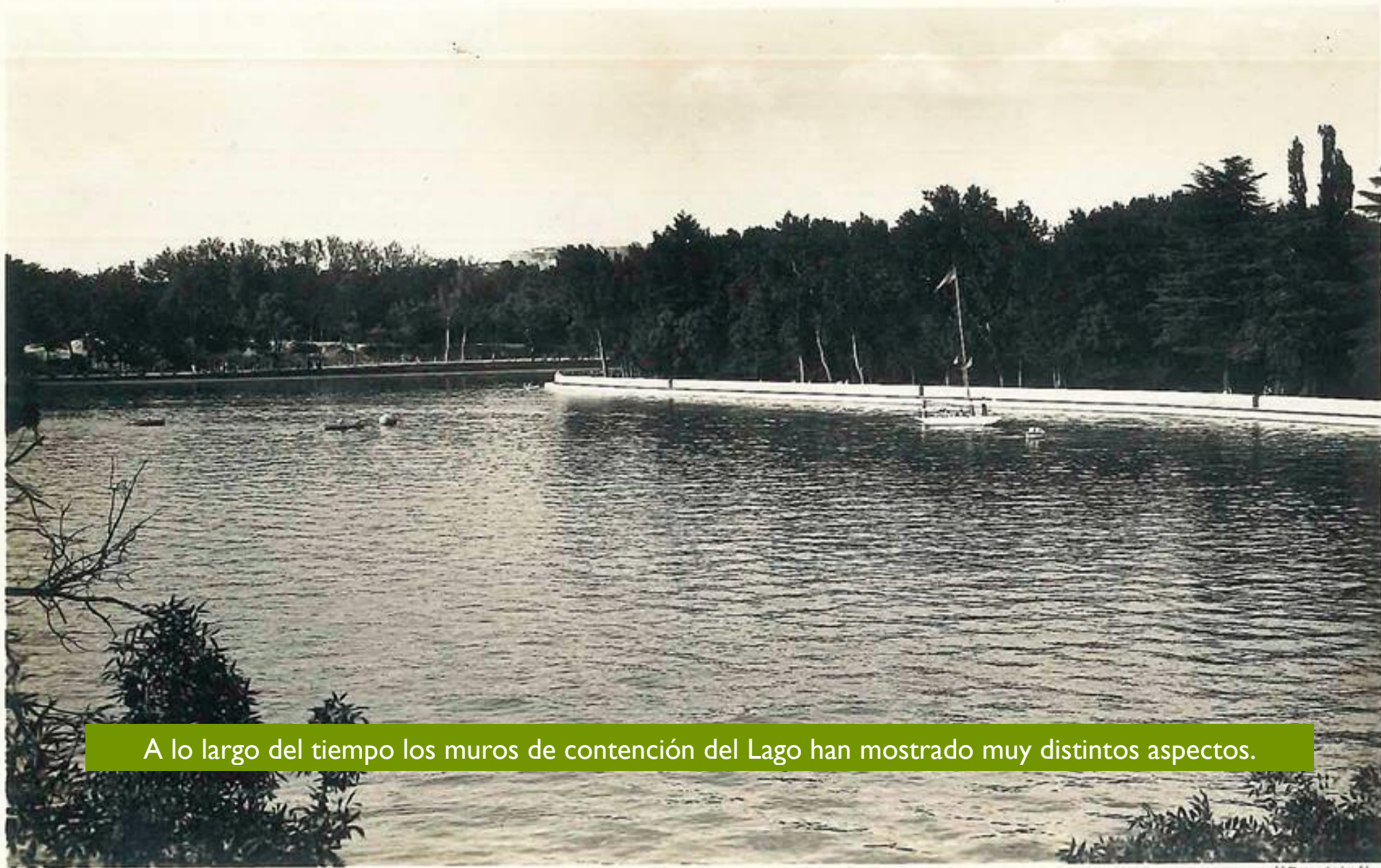

A lo largo del tiempo los muros de contención del Lago han mostrado muy distintos aspectos.

86. MADRID.

Lago de la Casa de Campo

"Rapide"

En los años cincuenta las **mesas y sillas plegables** de madera utilizadas por las terrazas se situaban muy cerca de las orillas del

Años 50

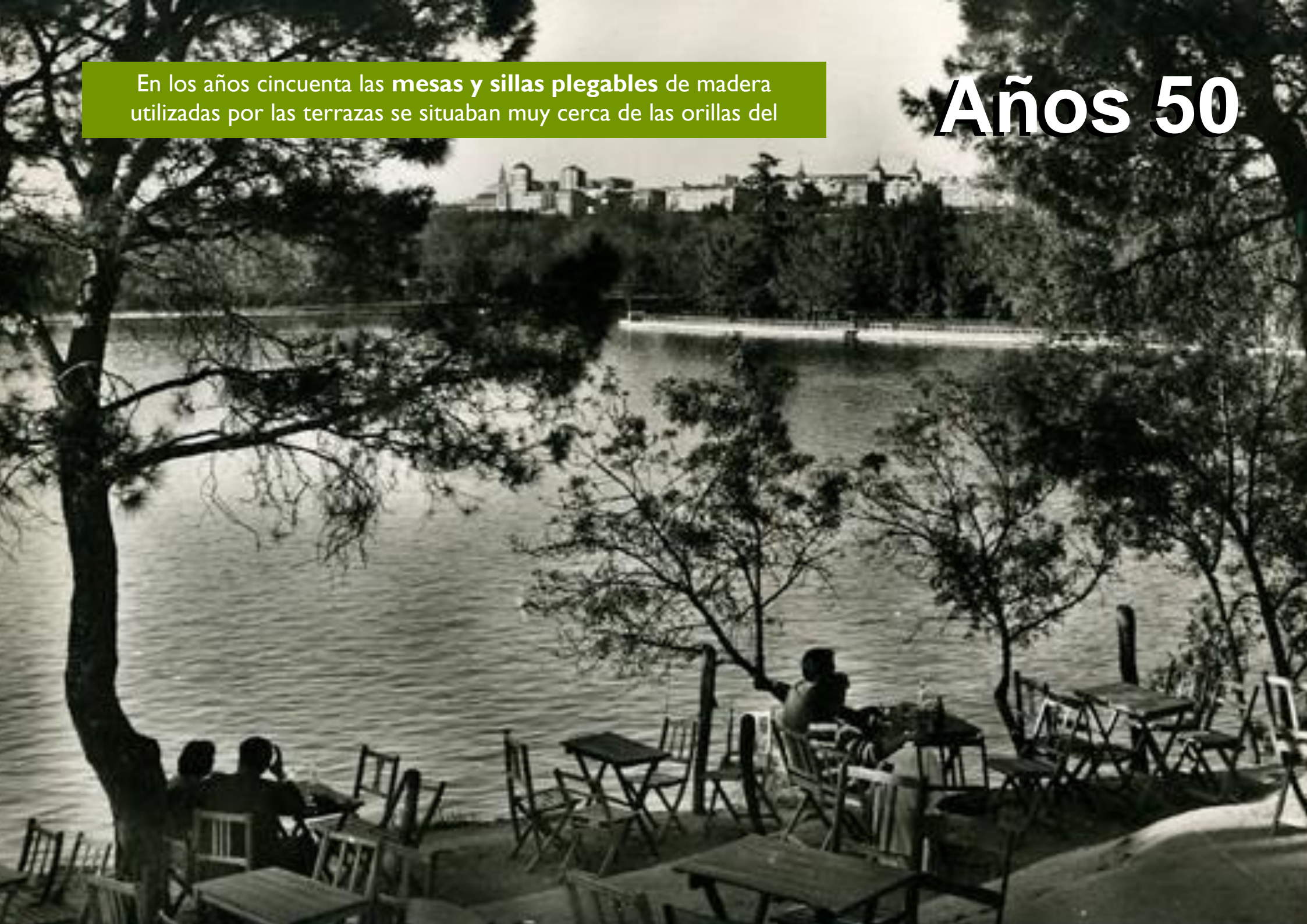



Como hoy, la Torre de Madrid y el Edificio España ya se asomaban a la Casa de Campo desde mediados del siglo pasado, cuando se construyeron.

Barandillas de madera desde dónde disfrutar del Lago.

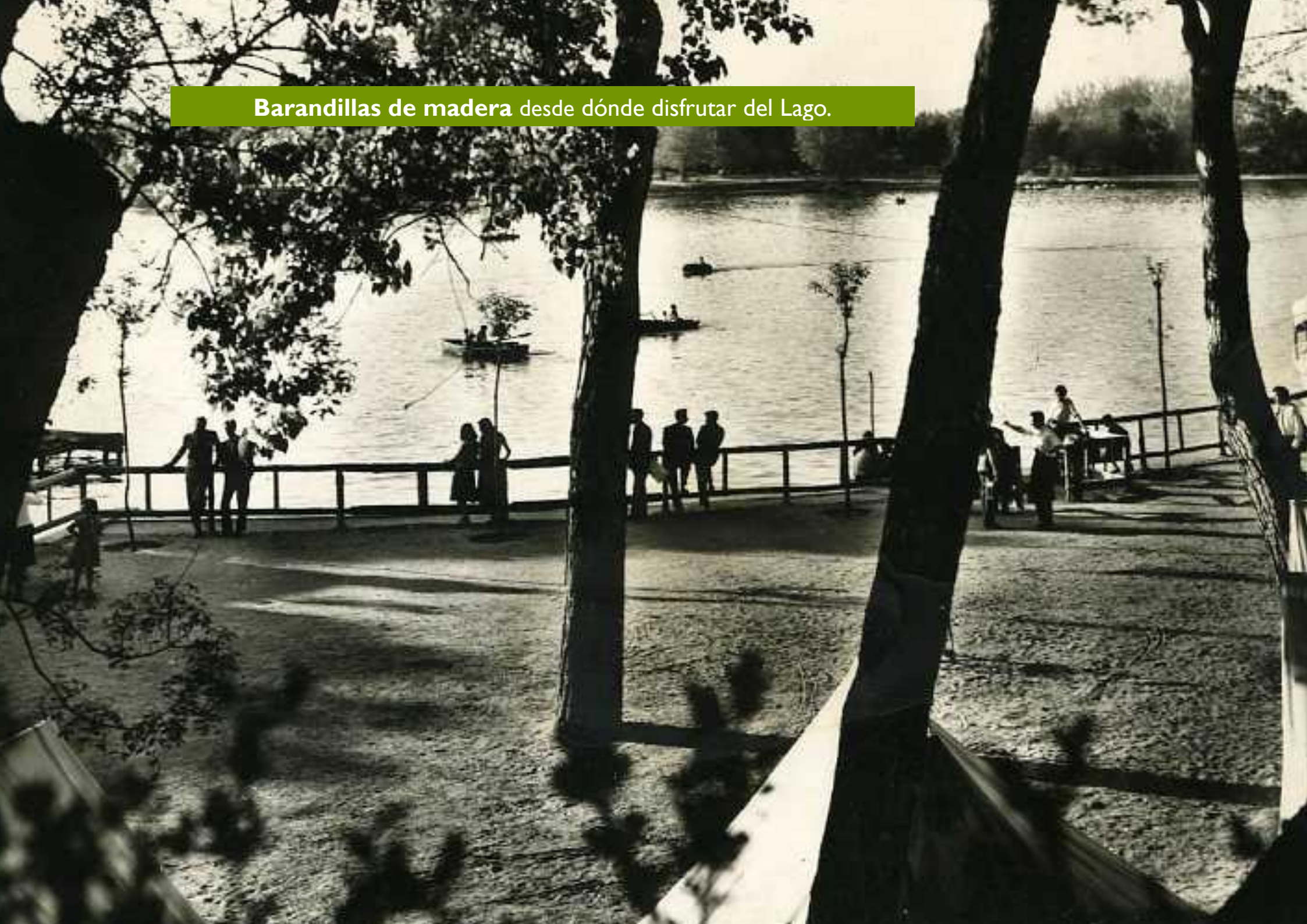

Poco tenía que ver el tamaño de algunos de los **árboles** que hoy disfrutamos, con el que mostraban en 1965 cuando estaban recién plantados. Imagen tomada desde el Cerro de la Torrecilla.

1965

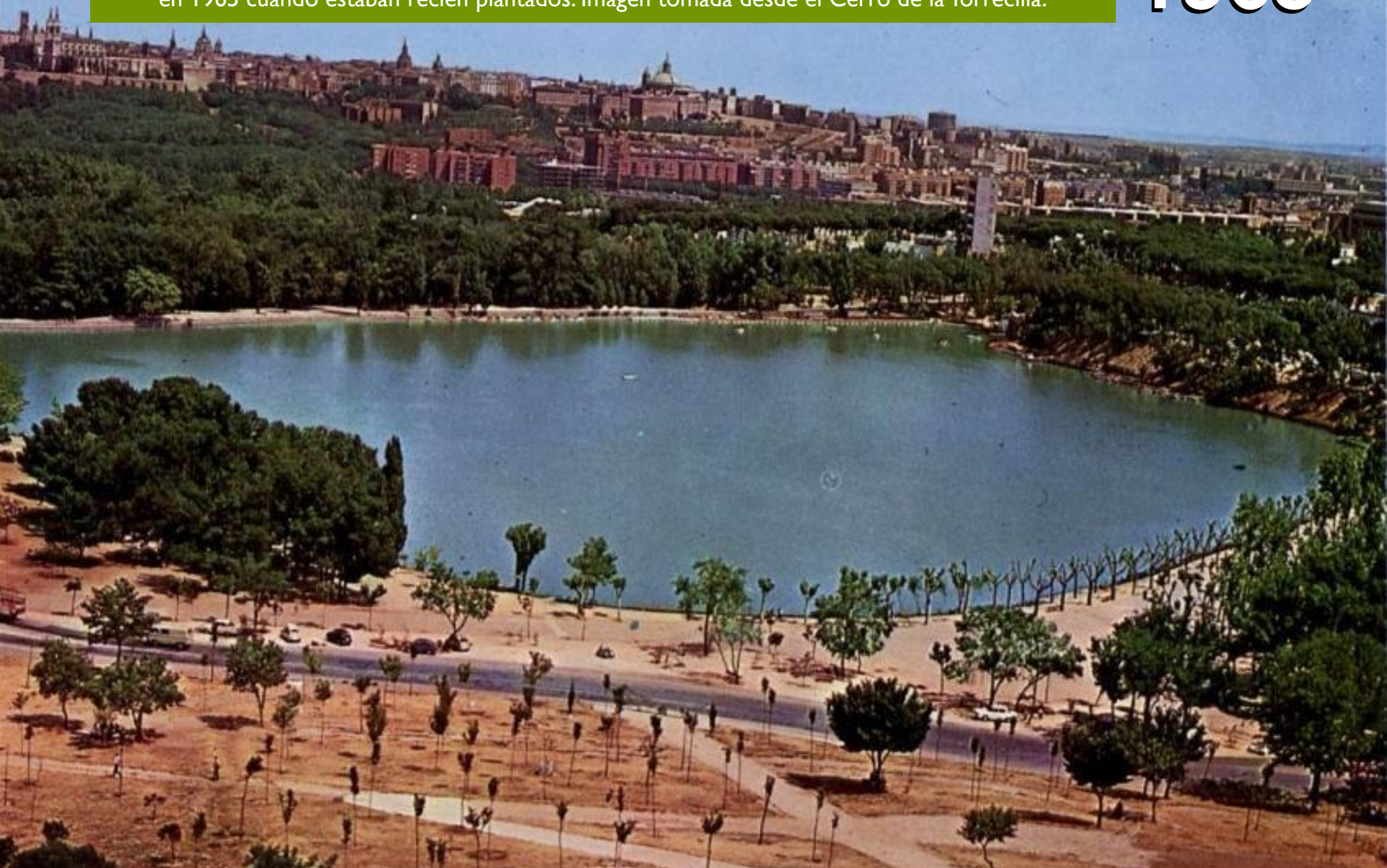



1966

La repoblación del Lago con un millar de **carpas**, ahora considerada especie invasora.
ARCHIVO ABC

Tardes de merienda y paseo en el Lago en los años 60. Matora turística.



Servicio del cuerpo de **guardacostas** en labores de patrullaje y auxilio

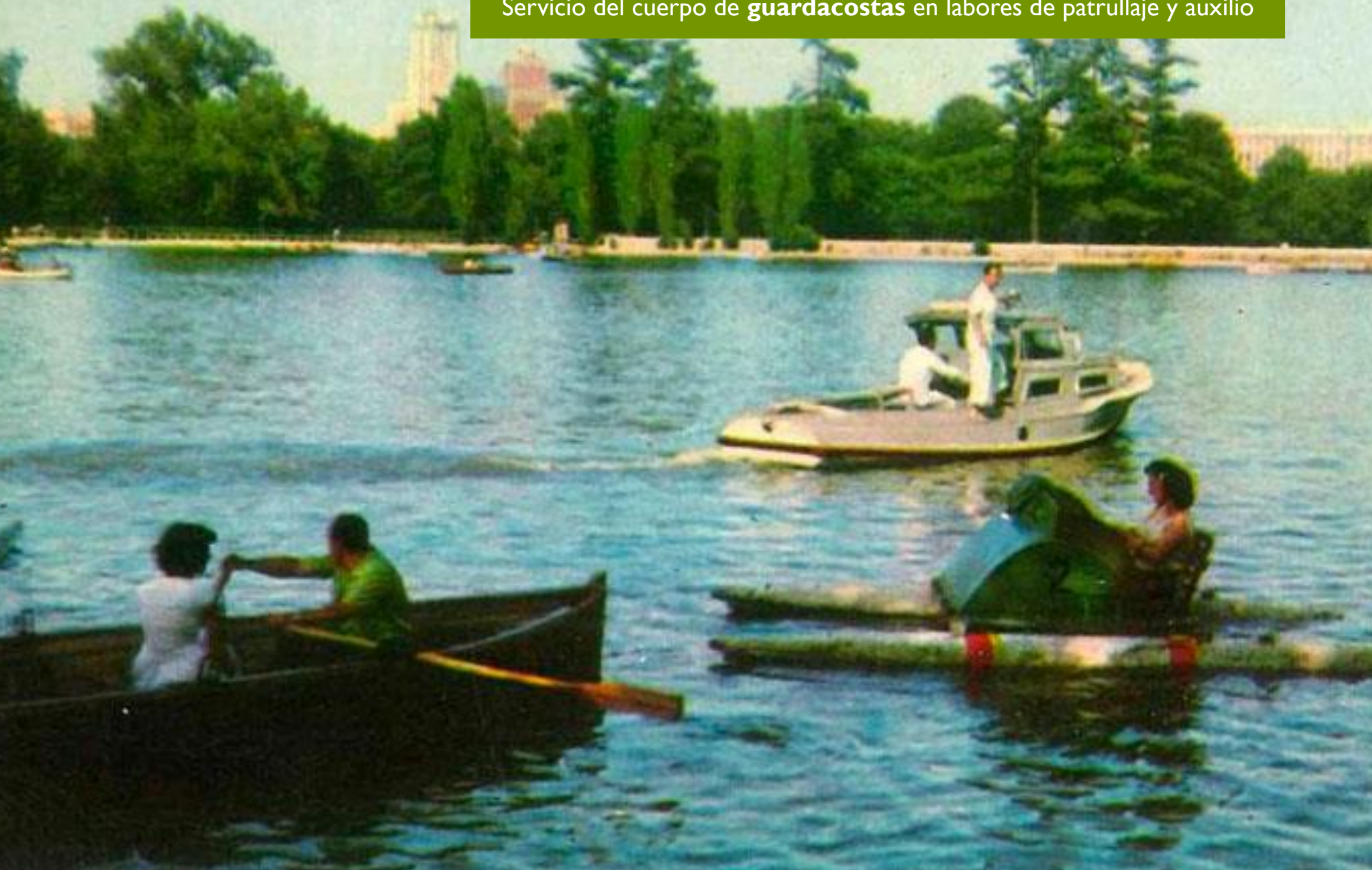



Colección de **postales** de Madrid

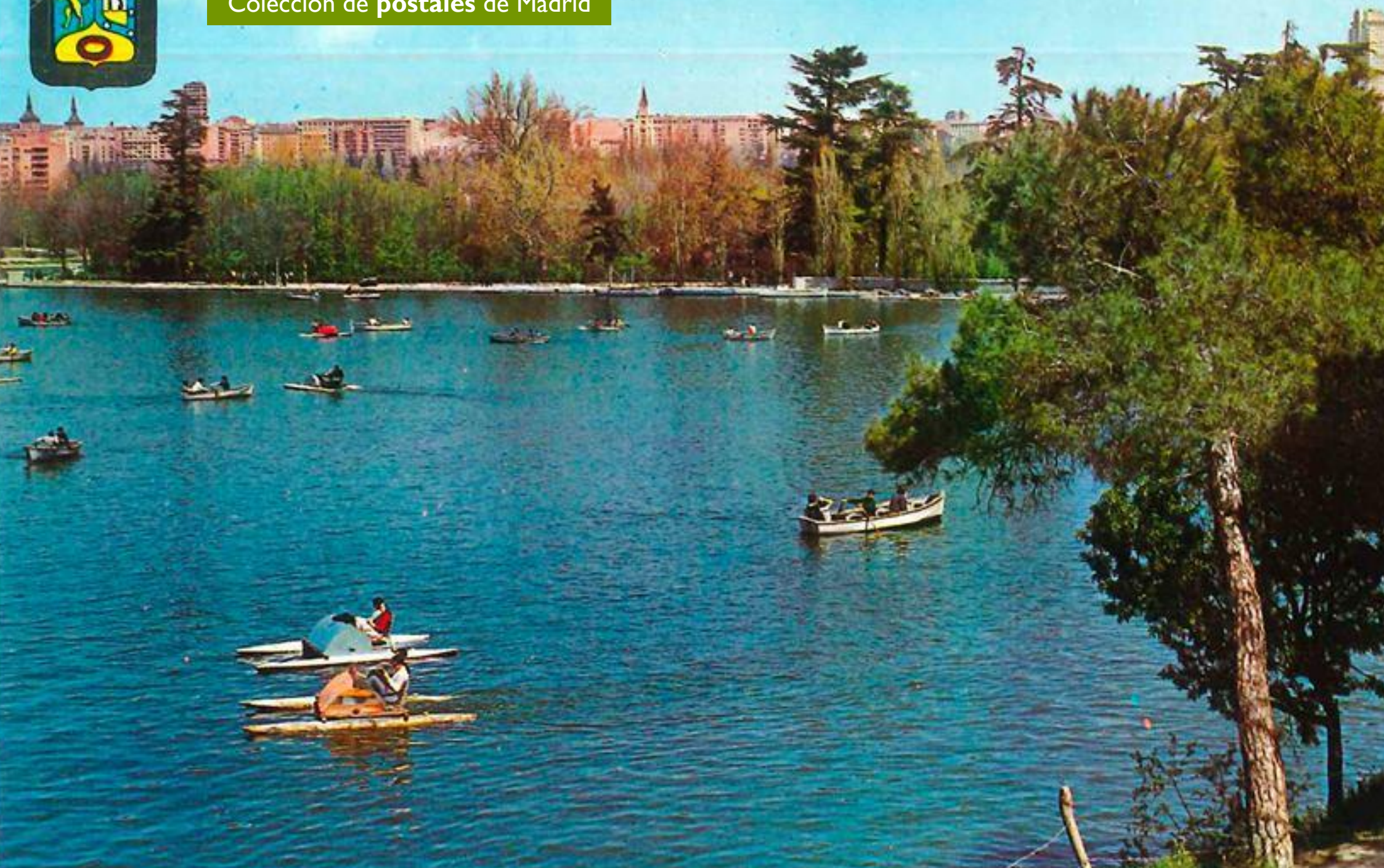





Comparativa del estado de los estanques en 1910 y 1977.
El Estanque Chico, el Lago Grande y el Lago de Patinar en un plano de 1910
y en una fotografía aérea de 1977.
(Fuente: composición propia a partir de imágenes de HISDI-MAD)

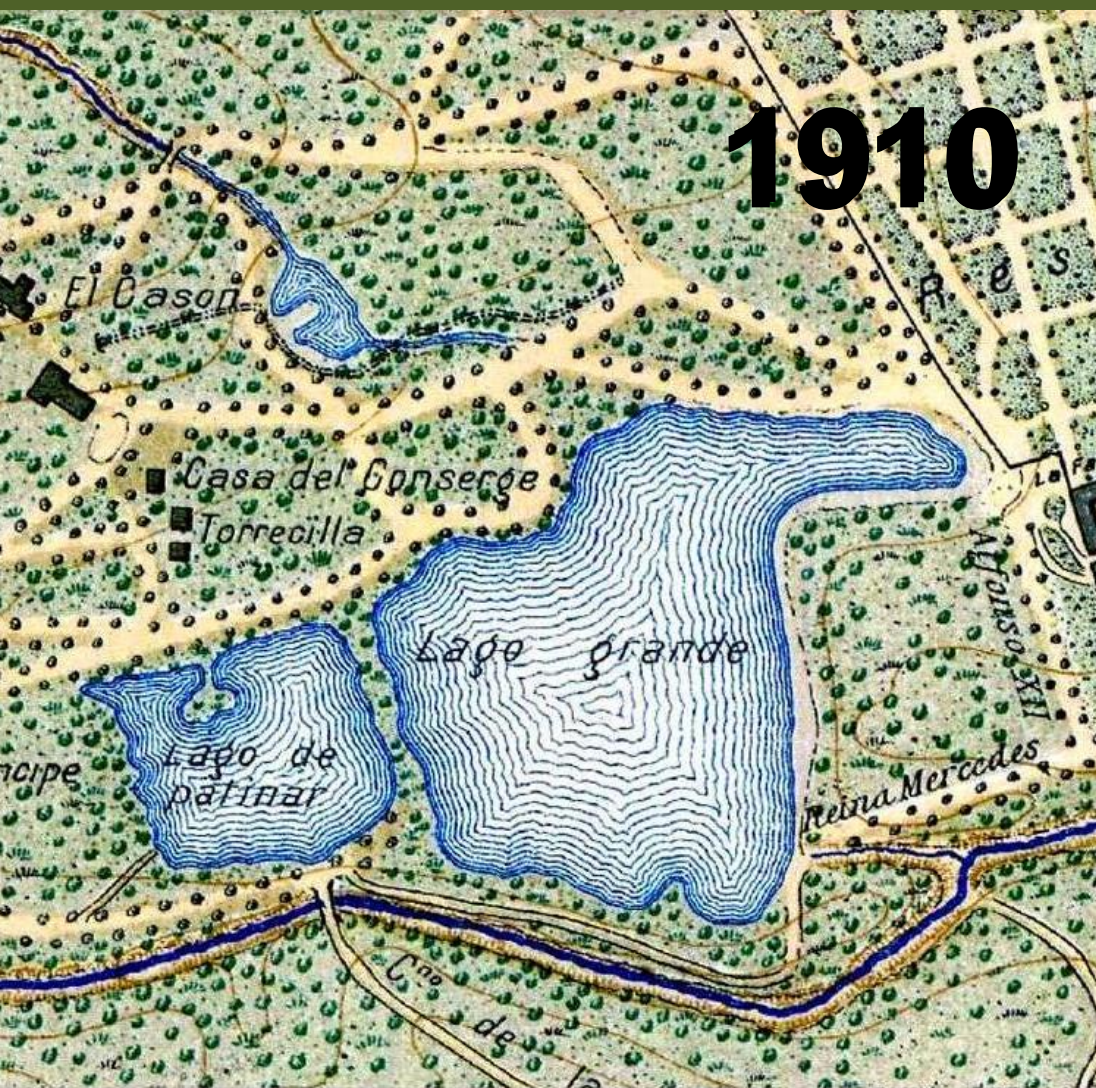

La una, en el Estanque.

1978



1982

Los **trabajos de remodelación** que se acometieron en el lago en 1982 /
ARCHIVO ABC



Ejemplo de alguno de los **objetos** encontrados tras el vaciado del Lago

La terraza de uno de los bares que rodean al lago en una de sus reformas en 1982







1995

Desbordamiento del Lago en las inundaciones de Madrid. Limpieza del estanque y de las terrazas de los quioscos.

A finales del siglo pasado se completa el paseo que rodea el perímetro del Lago.





A finales del siglo XX se construyen los edificios del Centro de Información y Educación Ambiental del Parque y la depuradora del estanque con su característico surtidor.

2000



An aerial photograph of a large park area. In the center is a large, calm lake with a prominent fountain spraying water upwards. The lake is surrounded by dense green trees. To the left of the lake, there are several blue-roofed structures, possibly part of a fair or festival grounds. In the foreground, there are several large, rectangular swimming pools with blue water, surrounded by paved areas and some buildings. The background shows a cityscape with various buildings and more greenery.

S.XXI

Vista aérea del Lago y alrededores.
Imagen tomada desde de los recintos feriales de la Casa de Campo hacia el río Manzanares y Parque del Oeste (al fondo).

Actividades educativas y actividades deportivas



Celebración de pruebas deportivas



Celebración de iniciativas culturales y recreativas



El Lago en época otoñal antes de las últimas obras de limpieza y rehabilitación.
En segundo plano la Plaza de España con sus edificios más notables.

2017



2018

Acondicionamiento del perímetro del Taray del humedal.
(Árbol singular del entorno del Lago).



2018

Foto aérea (Google maps).
Vaciado del Lago para su
limpieza y rehabilitación



2018



Daños en la estructura del muro perimetral

2018



Achatarrado de la **motora** turística

2018



Vaciado del Lago para su limpieza y restauración



Lago de la Casa de Campo. Agosto 2018



Actuaciones a realizar con la reforma del Lago

ACTUACIONES PREVISTAS LAGO y su entorno

LA PLAYA

Ampliación de la superficie de pradera de este espacio de gran uso estancial que llega hasta el borde del lago. Mejora de la accesibilidad y colocación de una nueva barandilla junto al paseo para potenciar la estancia y el esparcimiento junto al elemento de mayor valor patrimonial del lago, el plátano gordo

EL MIRADOR

Situado en el antiguo embarcadero, enlaza las zonas de la playa y la plaza, contará con una nueva barandilla y un panel con el skyline de la ciudad. Será un enclave privilegiado para contemplar el lago, el parque y las vistas de Madrid.

LA PLAZA (O EL PASEO DE LOS PLÁTANOS)

Se crea una nueva zona estancial al borde del lago con mobiliario singular de madera: bancos corridos sin respaldo y hamacas. El acceso se facilita con la construcción de rampas en ambos extremos

TUMBONA

LA CALLE

Una nueva barandilla y la plantación de hiedra colgante sobre el muro, para crear una pared verde que aporte una continuidad vegetal a lo largo del paseo, conformarán la nueva imagen de esta zona del lago.

EMBARCADERO

En nuevo embarcadero tendrá más de 250 metros cuadrados de pantolanes con tres arranques para 68 barcas de uso recreativo y uno para piraguas y canoas, facilitando las actividades lúdicas y deportivas

EL ALIVIADERO

EL PASEO MARÍTIMO

Mejora del uso estancial y de paseo mediante la plantación de olmos resistentes a la grafiosis, la mejora de la accesibilidad, la renovación de la barandilla e instalación de nuevos bancos. La parte superior del muro de ladrillo se restaura y conserva para recordar cómo era originalmente

REPOBLACIÓN CON ESPECIES AUTÓCTONAS



ACTUACIONES PREVISTAS

El vaso será vaciado y limpiado y se repoblará con especies piscícolas autóctonas. Las barandillas, algunas bastante oxidadas, serán sustituidas por otras de acero inoxidable. Se reparará la entrada de agua del arroyo Meaques y los desagües del estanque.

Estas obras se complementarán con una nueva pavimentación y mejoras de accesibilidad en el itinerario que rodea el Lago, la instalación de bancos de madera y granito, la creación de un mirador y la plantación de árboles y arbustos en el entorno, que ayudarán a diferenciar cada una de las diversas zonas que rodean el Lago y a su mayor integración paisajística. Se renovarán las instalaciones náuticas, construyéndose un embarcadero y pantolanes, tres de los cuales para atraque de 68 barcas de uso recreativo y uno para piraguas y canoas.

Aspecto del embarcadero y muelle flotante

2020



Ajardinamiento y elementos para descansar



Ampliación de la **anchura de los paseos** y disposición de **barandillas**



Disposición de nueva cartelería





Repoblación del Lago con 2000 tencas (especie autóctona) en una actividad educativa del CIEACC. Enero 2019

A photograph of a man in a kayak on a body of water. To his right is a small island with tall green reeds and purple flowers. A small brown duck is on the island. In the background, there is a stone wall and a metal fence. The water is calm with some ripples.

Disposición de **islas de vegetación**
para la cría de aves, anfibios e insectos.
Se trata de especies que filtran el agua
contribuyendo a la depuración y mejora
de la calidad del agua del Lago.

Estampa típica del Lago en un día de invierno con cientos de **gaviotas** revoloteando por el estanque.



Continuará

...



¡Gracias por vuestra atención!



Centro de Educación Ambiental
Casa de Campo

<https://diario.madrid.es/cieacasadecampo/>



MADRID

diario.madrid.es